move.ru
10 лет вместе

https://irkutsk.move.ru/objects/9291134763

Создано: 07.03.2026 в 22:29

Обновлено: 09.03.2026 в 22:33

Пользователь, Пользователь

89251234567

Иркутская область, Иркутск, Депутатская ул, 15

55 000 ₽

Иркутская область, Иркутск, Депутатская ул, 15

для заметок

Улица

улица Депутатская

Офис

Общая площадь

46 м²

Детали объекта

Тип сделки

Сдаю

Раздел

Коммерческая недвижимость

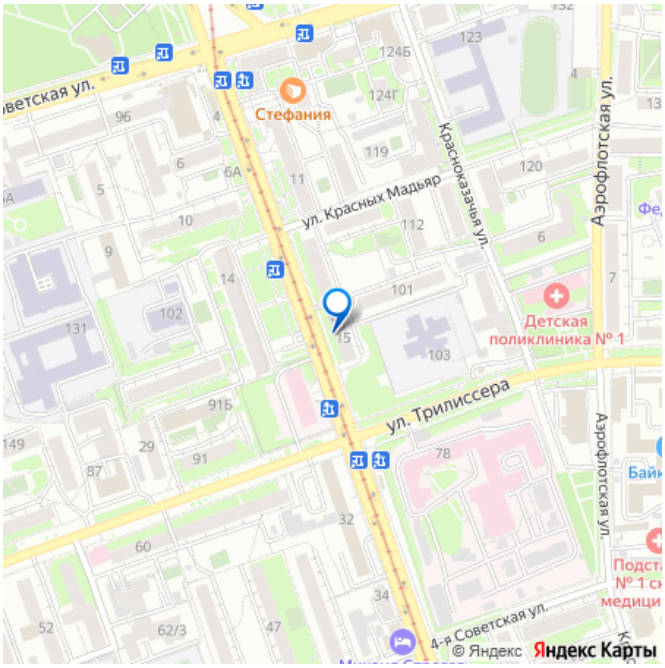

Описание

Сдам без комиссии и посредников
 помещение с отличной инфраструктурой .
 Первая линия ул. Депутатская. Хорошая проходимость, есть парковка. На длительный срок. Помещение готово к работе: кабинетная планировка, кондиционер, интернет, санузел. Идеально под офис, образовательные курсы, репетиторский центр — просторно для 10-15 человек. Дополнительно оплачивается коммуналка (по счётчикам). Залог — 1 месяц. Без комиссий! Точно не сдается под ВБ, Озон и т.д,, не подходит под торговлю, под магазин. Звоните с 13 час. Или пишите. Показ в любое

время! Риэлторов просьба не беспокоить!

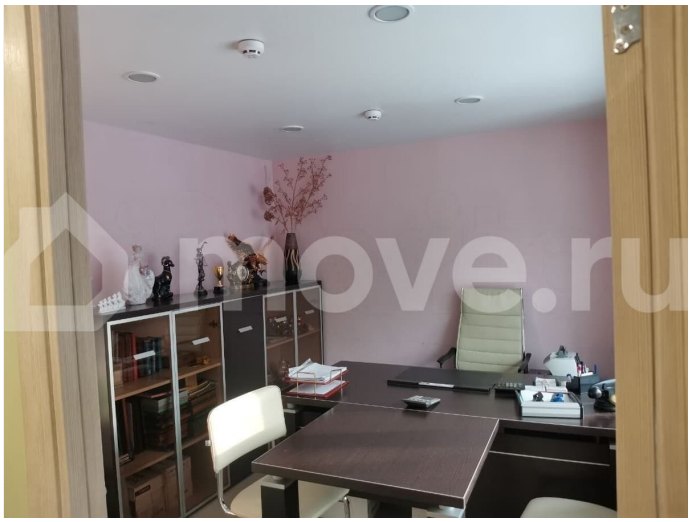

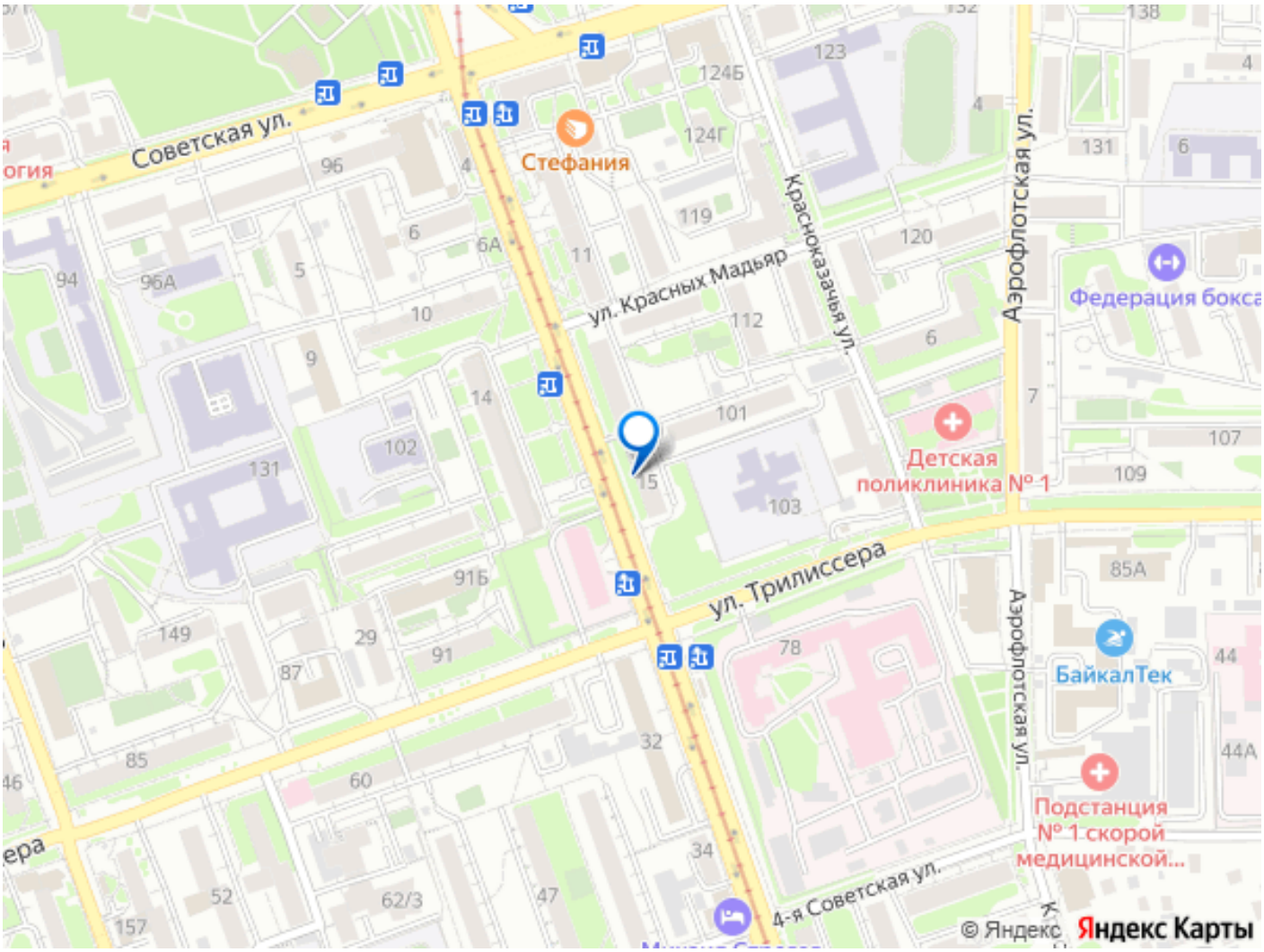

Move.ru - вся недвижимость России