move.ru
10 лет вместе

https://irkutsk.move.ru/objects/9291577659

Создано: 10.12.2025 в 14:41

Обновлено: 12.03.2026 в 12:37

Наталья Сушилина, Частный маклер

79892208650

для заметок

Иркутская область, Иркутск, улица Баумана, 264А

17 000 ₽

Иркутская область, Иркутск, улица Баумана, 264А

Улица

улица Баумана

Гараж

Общая площадь

58 м^2

Детали объекта

Тип сделки

Сдаю

Раздел

Гаражи

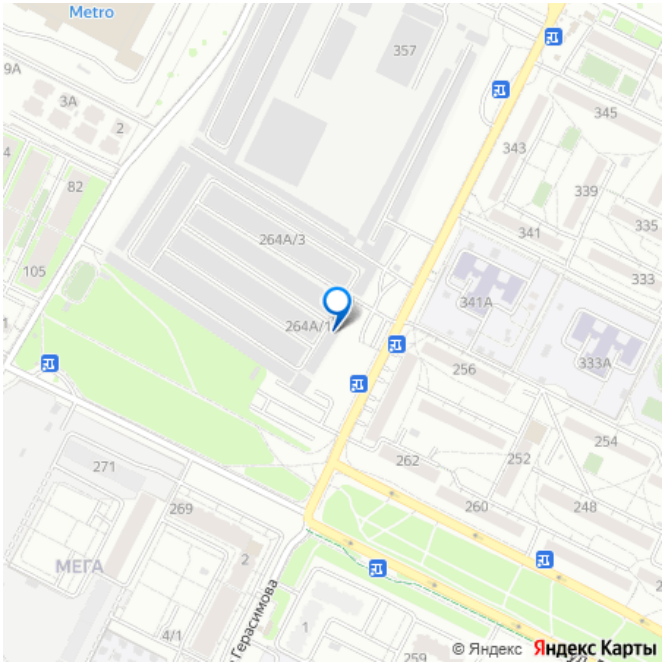

Описание

сдам гараж в ГК СЕВЕРНЫЙ 260 на долгий срок сухой в самом начале, рядом со сторожкой. ширина 6,5 м длина 9м Яма, подвал. электричество оплачивается отдельно по счетчику. на территории кооператива МАЙНИНГ запрещен.

move.ru

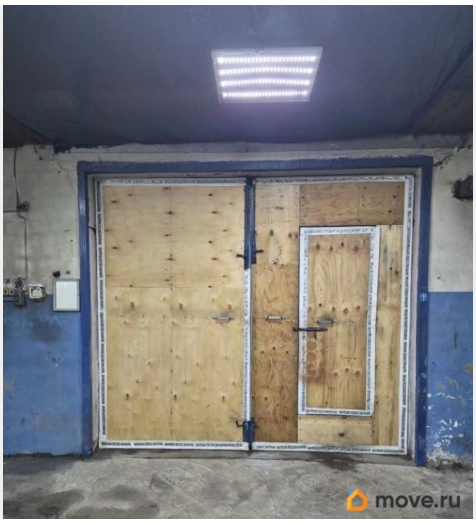
move.ru

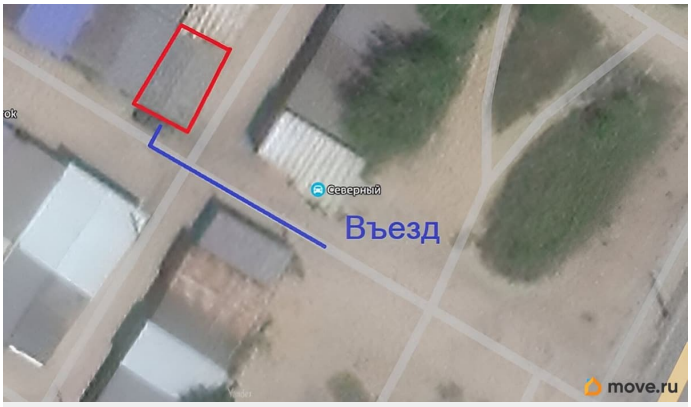
Северный
Въезд
move.ru

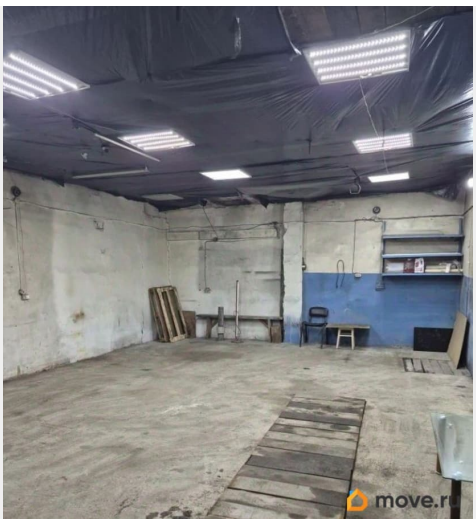
move.ru

move.ru

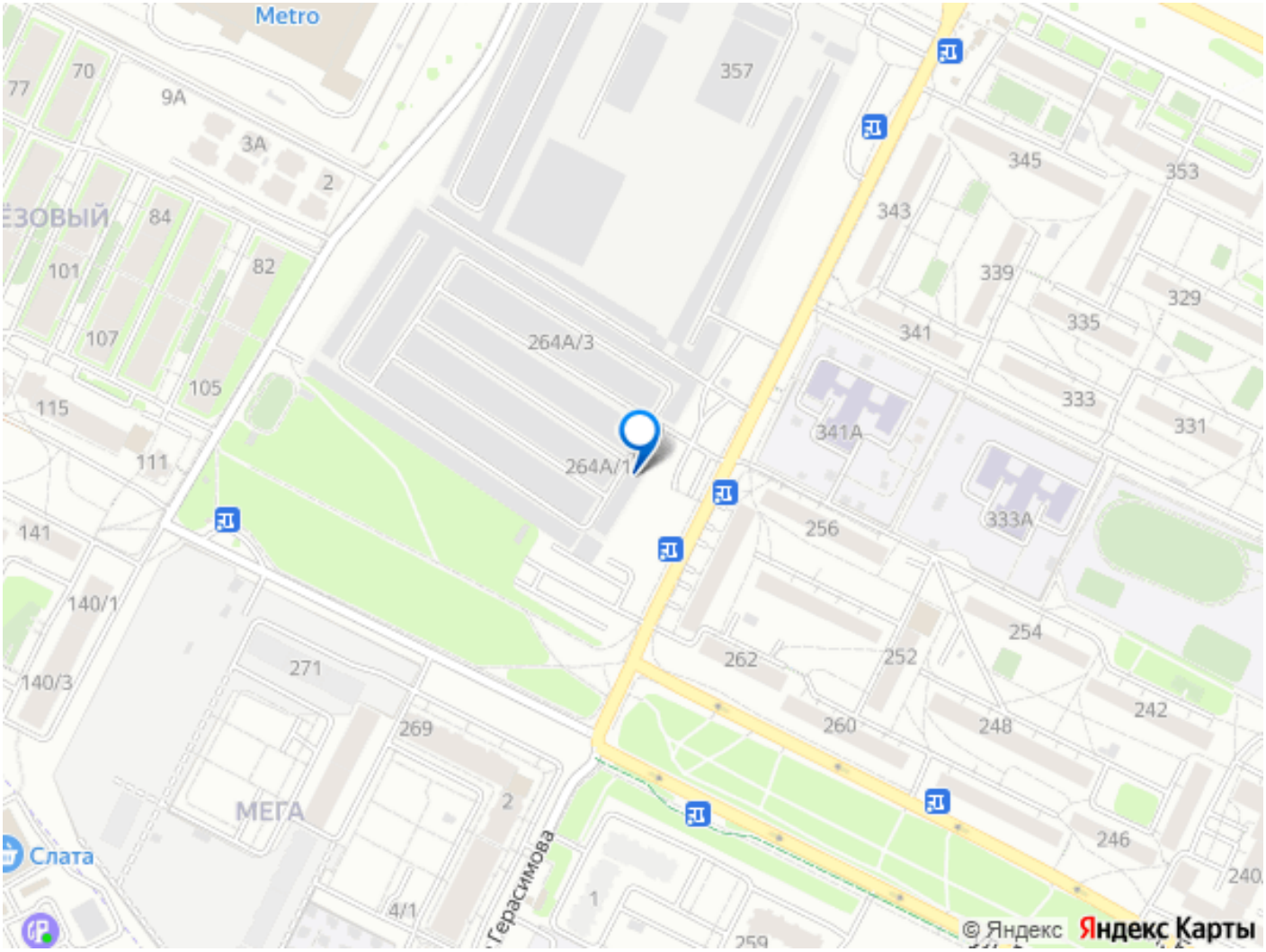

Move.ru - вся недвижимость России