move.ru
10 лет вместе

https://irkutsk.move.ru/objects/9289555339

Создано: 11.02.2026 в 22:23

Обновлено: 11.02.2026 в 22:23

ГРАНДСТРОЙ, ГРАНДСТРОЙ

89251234567

Иркутская область, Иркутск, ул. Улан-Баторская, 4

6 456 510 ₽

Иркутская область, Иркутск, ул. Улан-Баторская, 4

для заметок

Улица

улица Улан-Баторская

Квартира

Общая площадь

26.6 м^2

Этаж

3/19

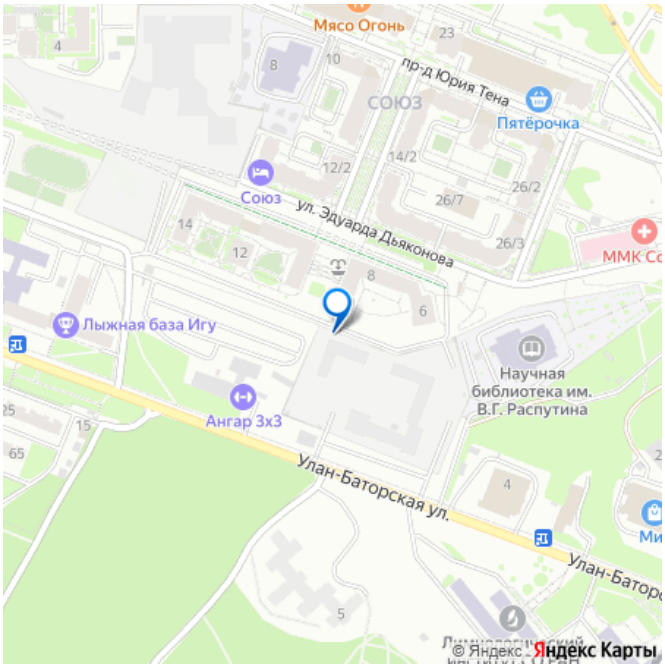

Детали объекта

Тип сделки

Продам

Раздел

Квартиры

Ремонт

без отделки

Квартира в новостройке

да

Описание

-

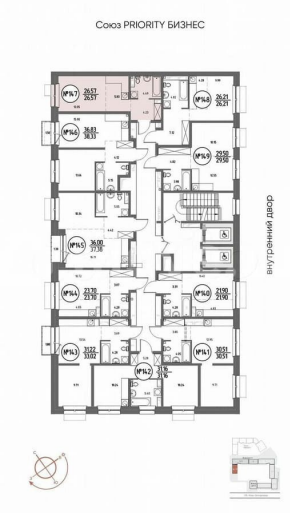
Союз PRIORITY БИЗНЕС
№14.7 26.57 26.57
№14.6 26.21 26.21
№14.5 26.83 26.83
№14.4 29.59 29.59
№14.3 36.00 37.30
№14.2 21.70 22.92
№14.1 21.00 21.00
№13.2 30.22 33.02
№13.1 30.51 30.51
№13.3 26.16 26.16
внутренний двор

№14.7
26.57
26.57
12.05
5.80
4.49
4.23
двор инженерный
ул. Улан-Баторская

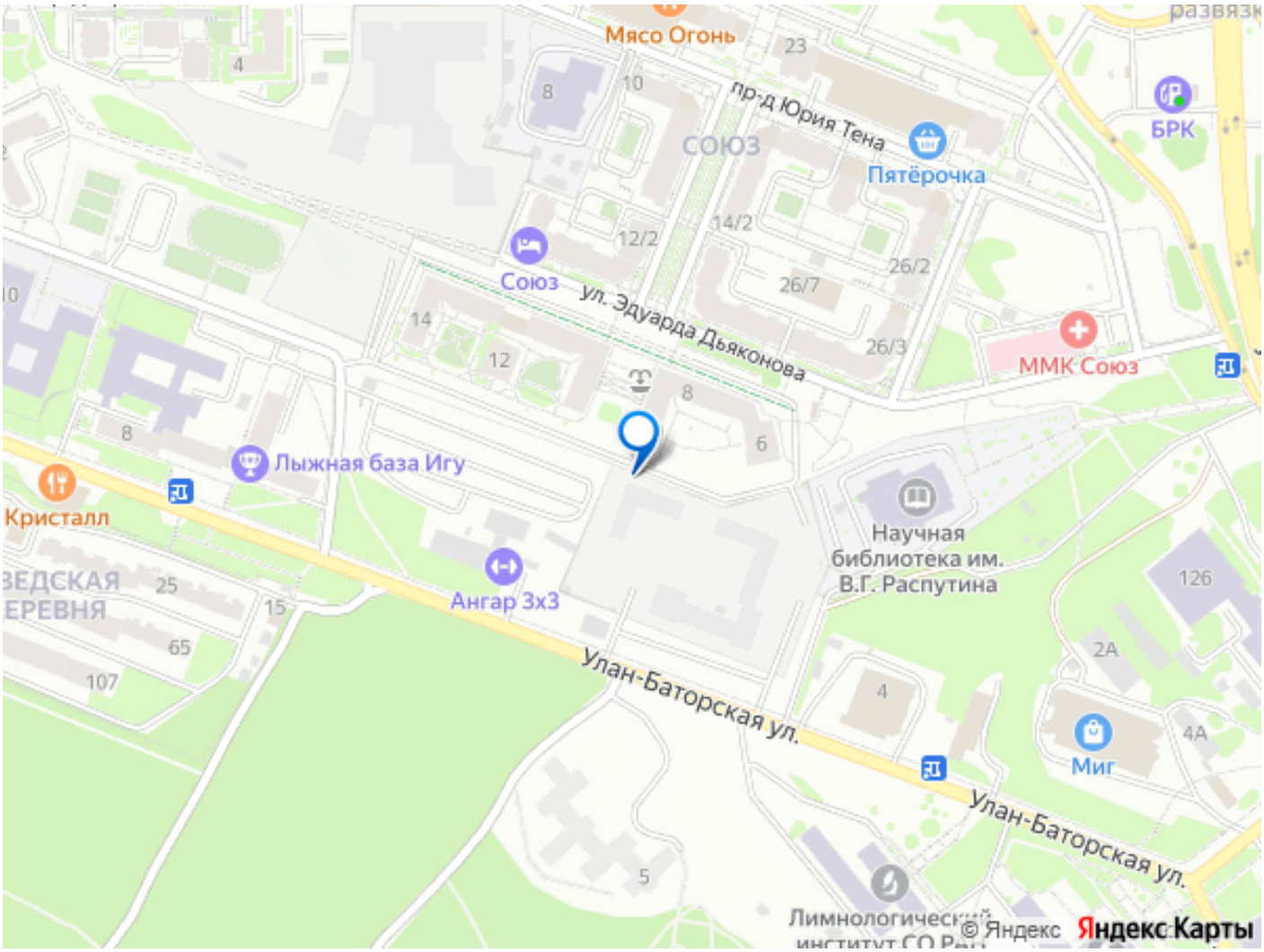

Move.ru - вся недвижимость России