move.ru
10 лет вместе

https://irkutsk.move.ru/objects/9291692766

Создано: 10.02.2026 в 16:20

Обновлено: 13.03.2026 в 17:08

Собственник

79834504174,79834501601

6 500 000 ₽

для заметок

Квартира

Жилая площадь	25.5 м^2
Общая площадь	25.5 м^2
Этаж	3/3

Детали объекта

Тип сделки	Продам
Раздел	Квартиры
Тип балкона	балкон
Тип санузла	совмещенный
Вид из окна	во двор
Ремонт	евро
Покупка в ипотеку	да

возможна ипотека, парковка

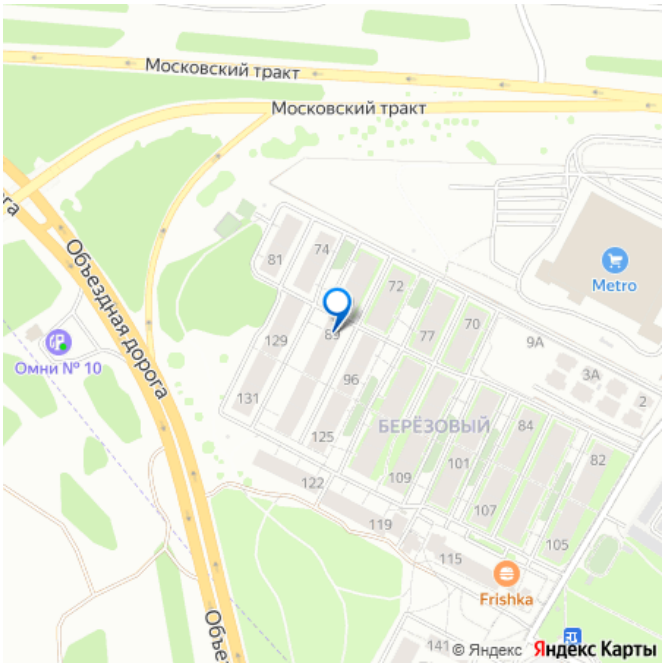

Описание

Продается уютная студия в кирпичном доме, построенном в 2013 году. Квартира площадью 25,5 кв. м расположена на 3 этаже трехэтажного дома. Просторная, светлая и современная студия с окнами, выходящими во двор, обеспечит вам комфорт и спокойствие. В квартире сделан качественный евроремонт, благодаря которому можно сразу заехать и жить без дополнительных хлопот. Планировка продумана до мелочей: совмещенный санузел и балкон создают дополнительное удобство. Интерьер выполнен в светлых тонах, что визуально увеличивает пространство. Дом находится в отличном состоянии, с ухоженной придомовой территорией. Наземная парковка рядом с домом решает вопрос с местом для автомобиля, поэтому можно всегда быть уверенным в его безопасности. Район, в котором расположена квартира, порадует развитой инфраструктурой. В шаговой доступности находятся детские сады, поэтому можно не беспокоиться о комфорте для семей с детьми. Также рядом есть магазины, что позволяет экономить время на покупках. Прямая продажа от собственника, без обременений и посредников. Документы готовы к сделке, поэтому можно быстро оформить покупку и стать счастливым обладателем уютной недвижимости. Записывайтесь на просмотр, чтобы вживую оценить все преимущества этой квартиры. Ждем вас!

move.ru

move.ru

move.ru

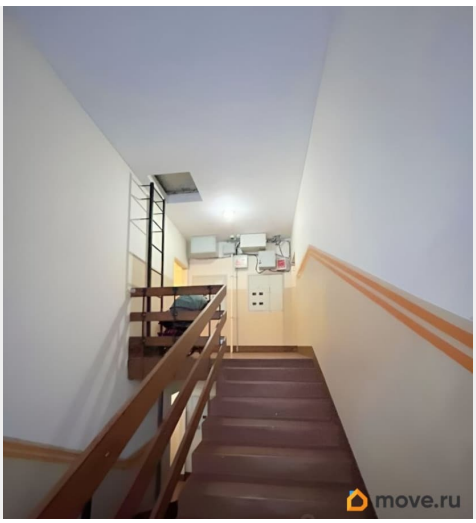
move.ru

move.ru

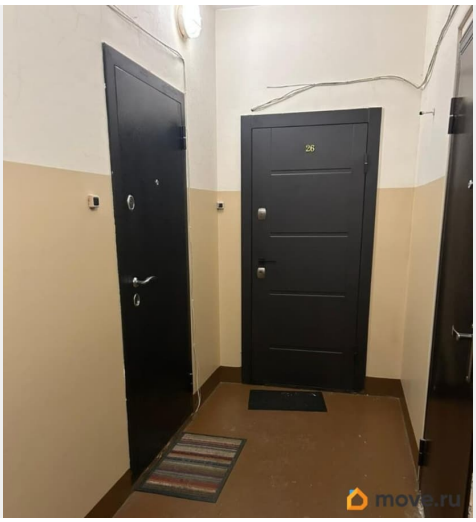
move.ru

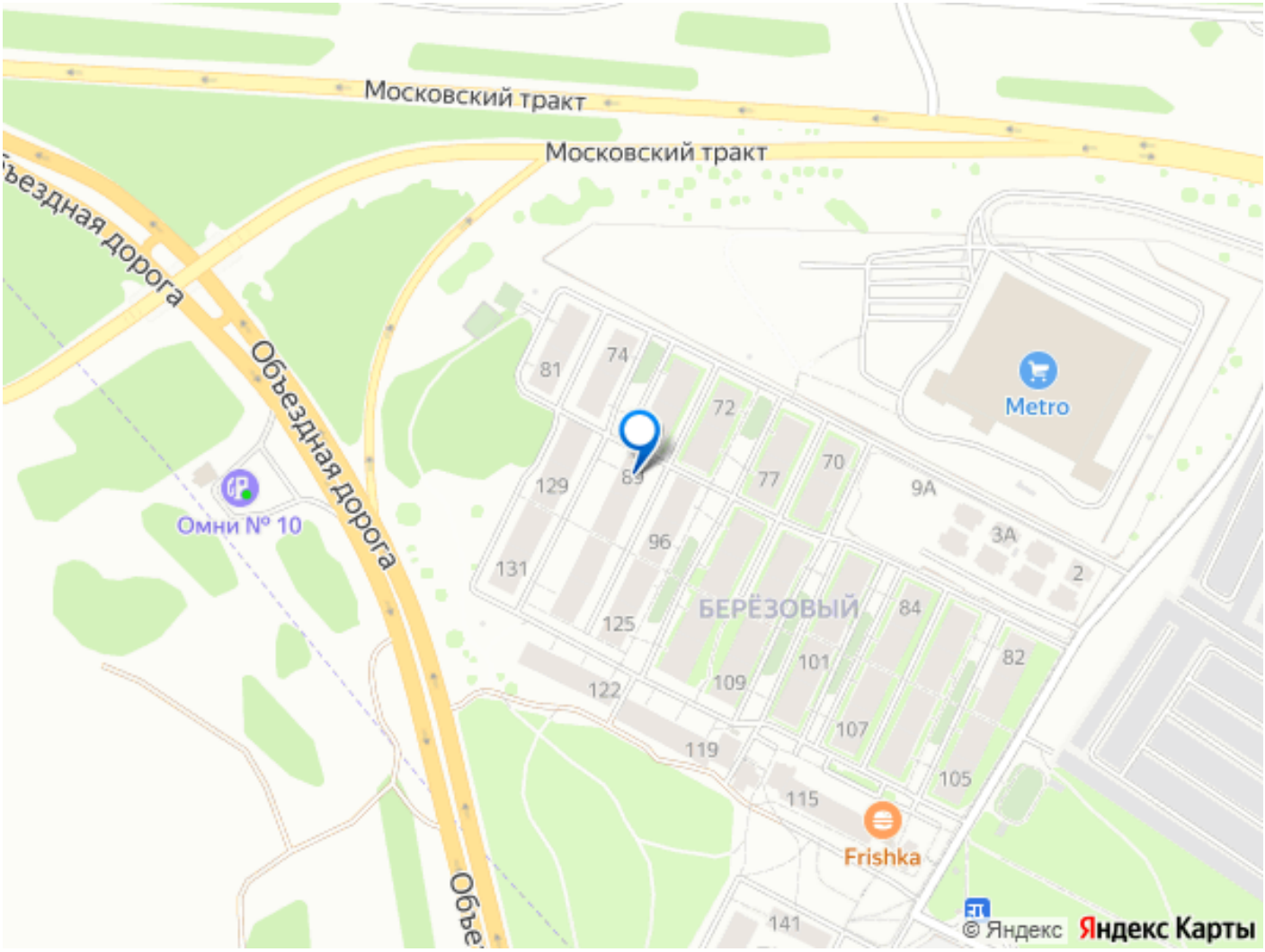

Move.ru - вся недвижимость России