move.ru
10 лет вместе

https://irkutsk.move.ru/objects/9289555382

Создано: 11.02.2026 в 22:23

Обновлено: 15.02.2026 в 22:26

ГРАНДСТРОЙ, ГРАНДСТРОЙ

89251234567

Иркутская область, Иркутск, ул. Улан-Баторская, 3

17 855 000 ₽

Иркутская область, Иркутск, ул. Улан-Баторская, 3

для заметок

Улица

улица Улан-Баторская

Квартира

Количество комнат

3

Общая площадь

98.1 м^2

Этаж

11/20

Детали объекта

Тип сделки

Продам

Раздел

Квартиры

Ремонт

без отделки

Квартира в новостройке

да

Описание

-

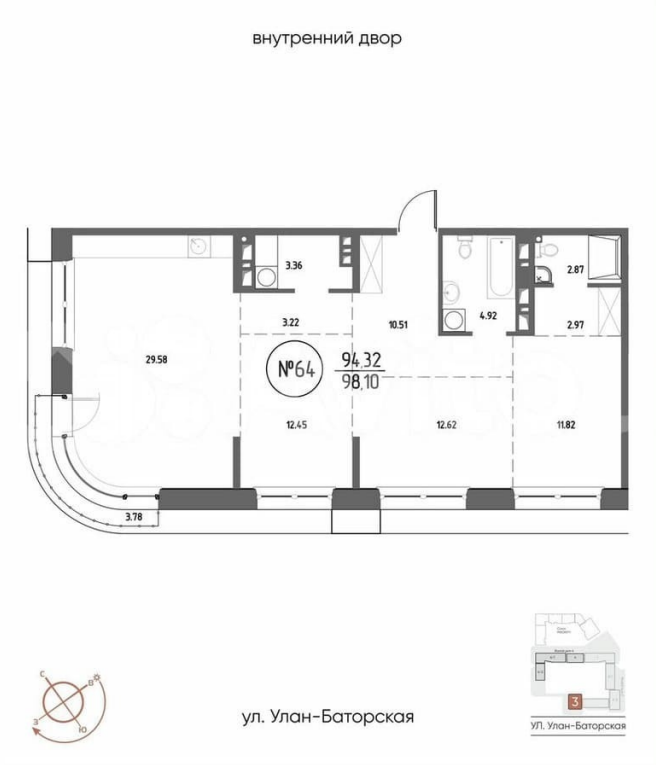

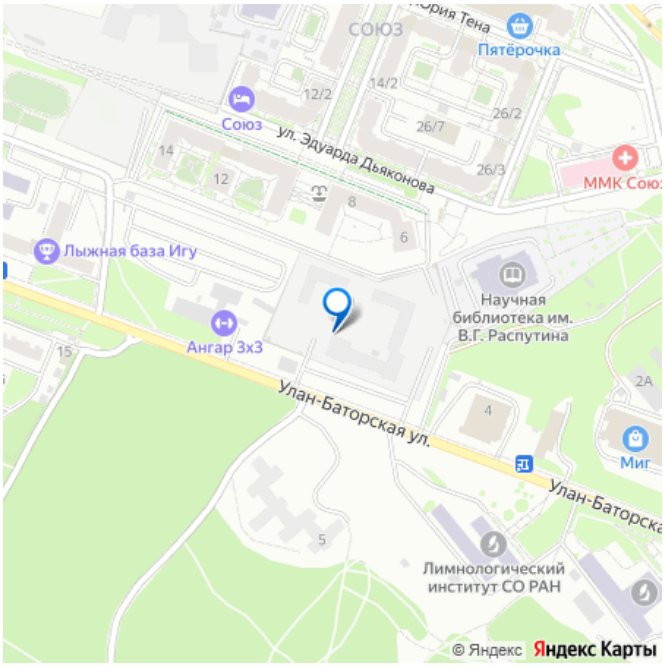

внутренний двор
№64
94.32
98.10
ул. Улан-Баторская

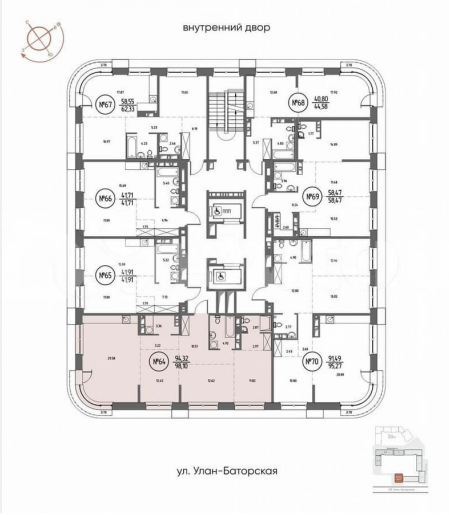
внутренний двор
ул. Улан-Баторская

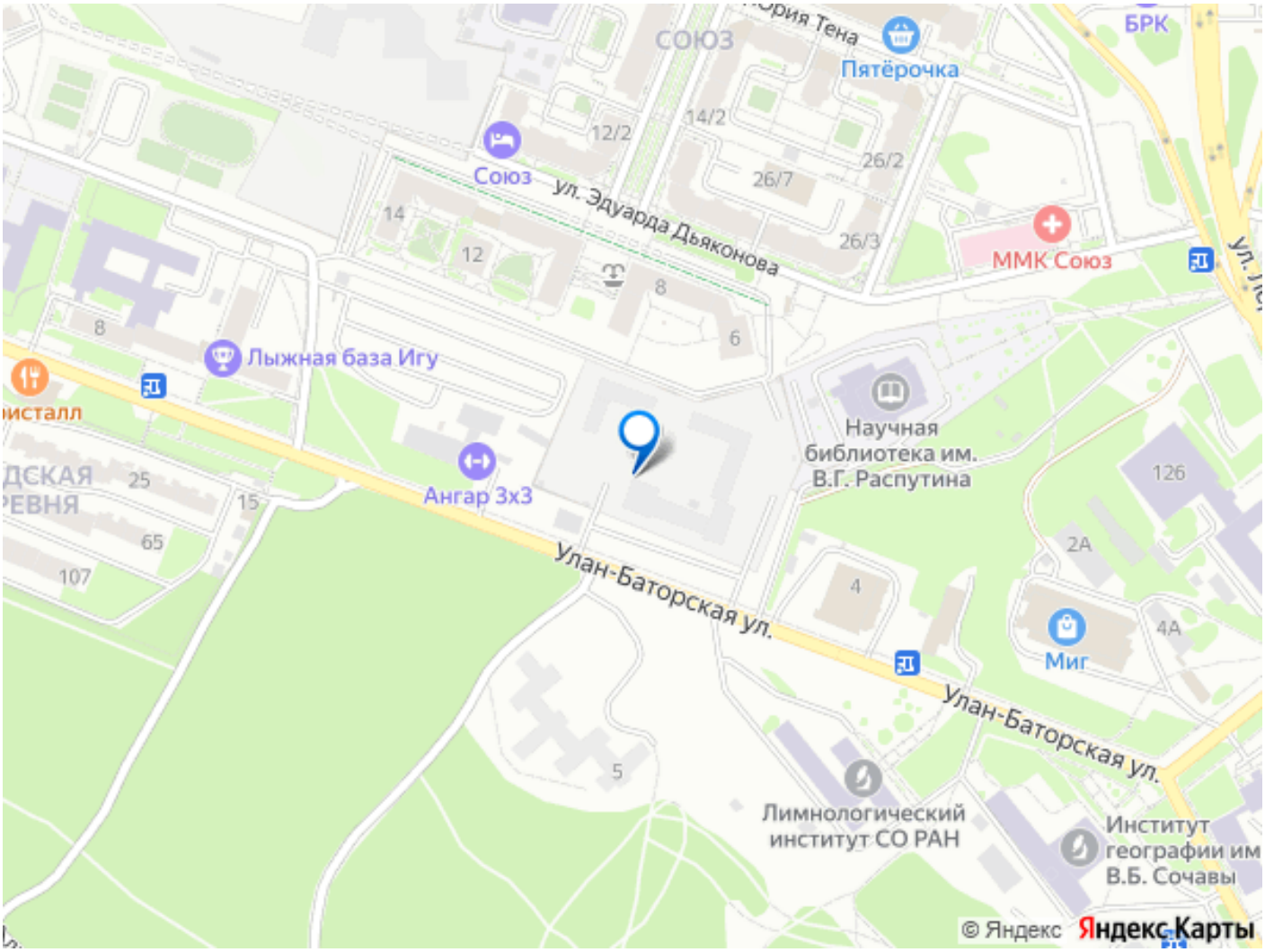

Move.ru - вся недвижимость России