move.ru
10 лет вместе

https://irkutsk.move.ru/objects/9285480418

Создано: 26.01.2024 в 10:25

Обновлено: 02.12.2025 в 14:14

Собственник

79149156876

Иркутская область, Иркутск, улица 2-я Железнодорожная, 32

11 000 000 ₽

Иркутская область, Иркутск, улица 2-я Железнодорожная, 32

для заметок

Улица

улица 2-я Железнодорожная

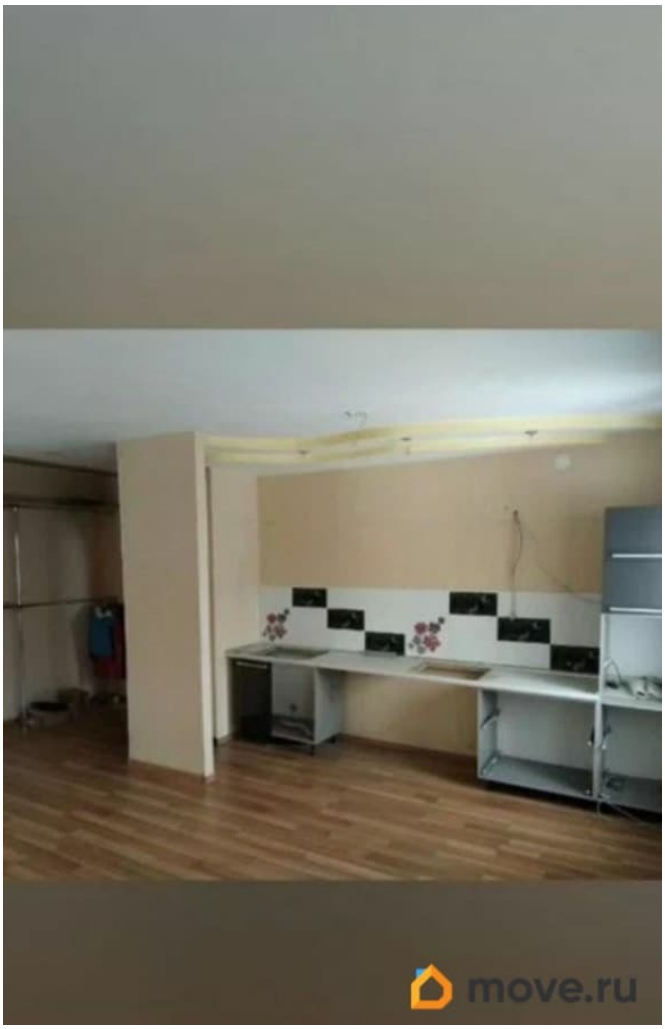

Квартира

Количество комнат	3
Высота потолков	2.75 м
Жилая площадь	51.4 м^2
Площадь кухни	9.9 м^2
Общая площадь	88.7 м^2
Этаж	3/15

Детали объекта

Тип сделки	Продам
Раздел	Квартиры
Тип балкона	лоджия
Тип санузла	

раздельный

Вид из окна

на улицу

Ремонт

евро

Покупка в ипотеку

да

возможна ипотека, лифт, парковка

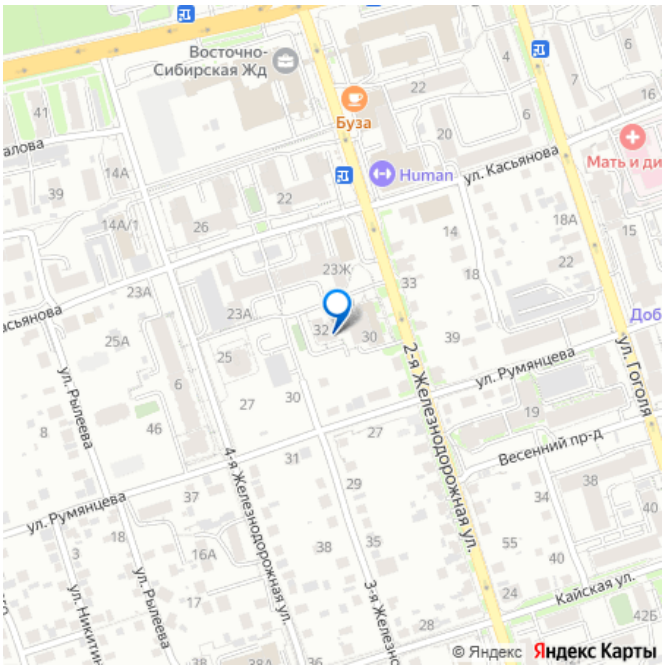

Описание

3-к квартира,, 3/15 эт. Продаю 3-х комнатную квартиру. Ремонт сделан. Наше предложение сочетает в себе исключительные преимущества, это и удобное расположение, в непосредственной близости детские, образовательные учреждения, развитая инфраструктура, а также отличная транспортная доступность и близость зеленого массива курорта «Ангара».

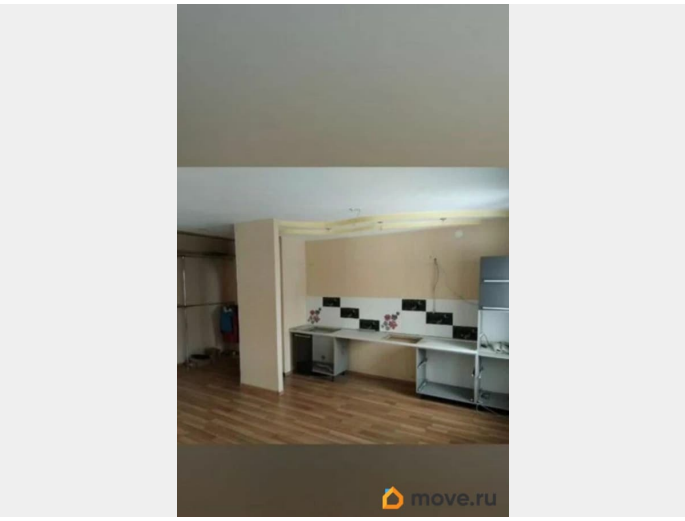

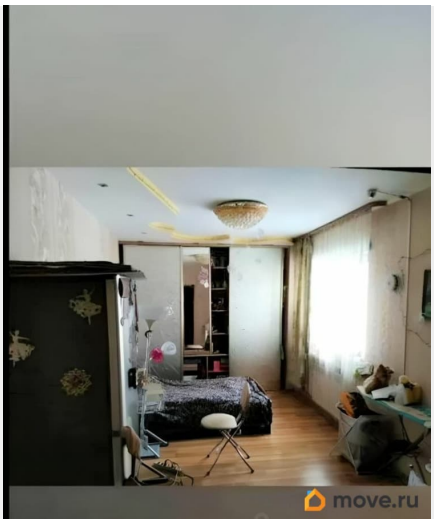
move.ru

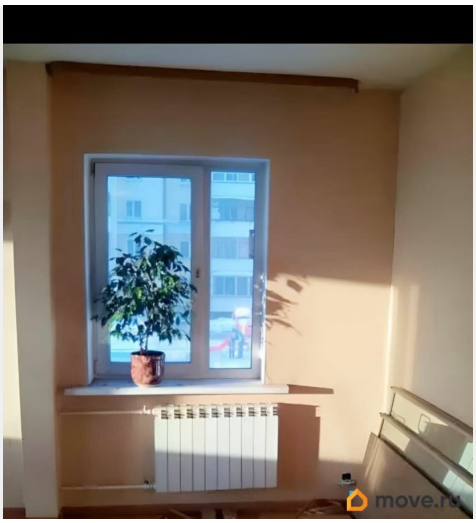
move.ru

move.ru

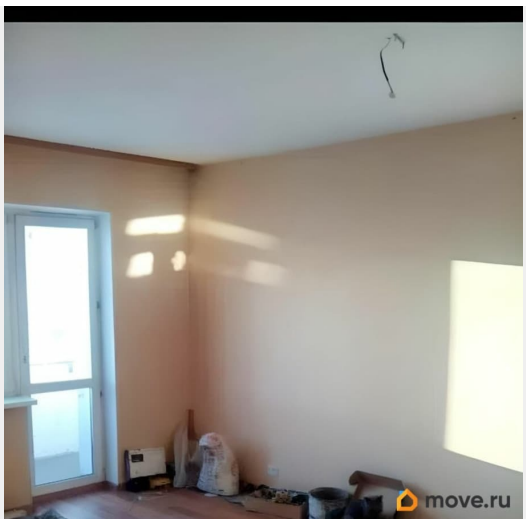
move.ru

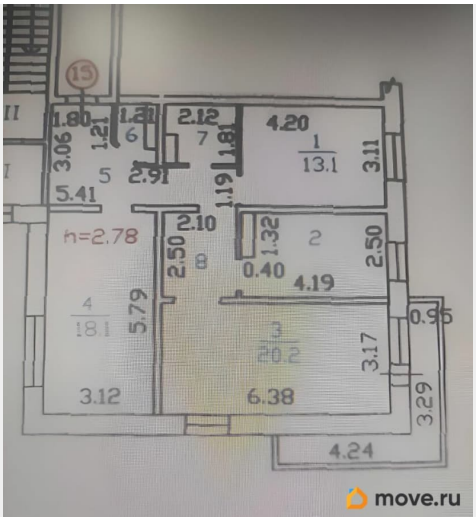
15
1.80
1.21
1.21
2.12
4.20
3.06
6
7
1.81
1
13.1
3.11
5
2.91
1.19
5.41
2.10
h=2.78
2.50
8
1.32
2
2.50
0.40
4.19
4
18.1
5.79
0.95
3
20.2
3.17
3.12
6.38
3.29
4.24
move.ru

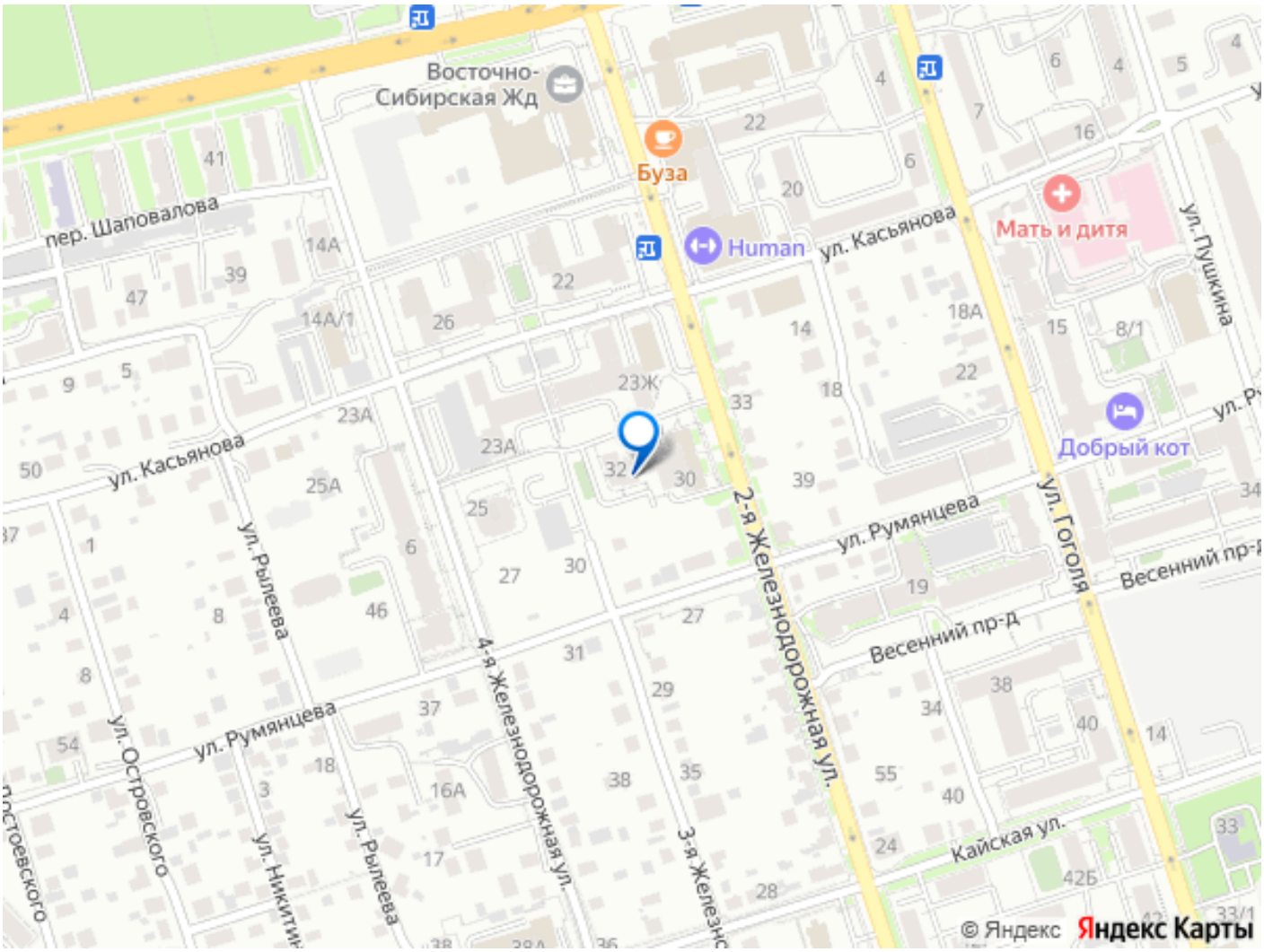

Move.ru - вся недвижимость России