move.ru
10 лет вместе

https://irkutsk.move.ru/objects/9283177653

Создано: 21.07.2025 в 15:00

Обновлено: 23.01.2026 в 09:45

Зет Хаус, Зет Хаус

79856577052

12 976 080 ₽

для заметок

Квартира

Количество комнат	3
Высота потолков	2.74 м
Жилая площадь	45.4 м^2
Площадь кухни	12.3 м^2
Общая площадь	83.18 м^2
Этаж	5/13

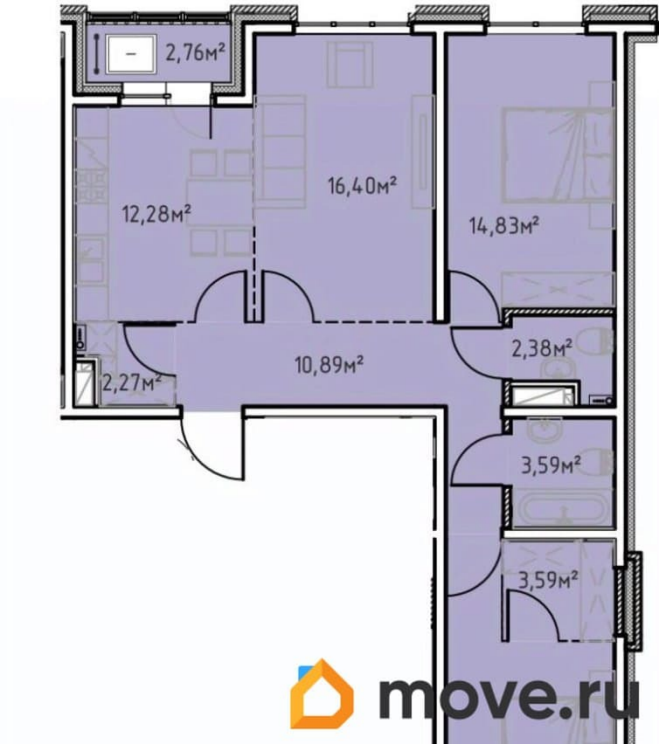

Детали объекта

Тип сделки	Продам
Раздел	Квартиры
Тип балкона	лоджия
Ремонт	без отделки
Квартира в новостройке	да
Год сдачи	

лифт

Описание

ZENITH Это семейный жилой комплекс бизнес-класса, который расположен во Втором Иркутске (Иркутск 2) на пересечении улиц Мира и Сибирских Партизан. 3 очередь строительства это последняя блок-секция, возводимая в рамках ЖК ZENITH, вы не будете жить на вечной стройке. В 2026 году будет построен Торговый Центр ZENITH, вся необходимая коммерческая инфраструктура будет в шаговой доступности, а именно кафе, магазины, супермаркет, фитнес-клуб. Также шаговой доступности 3 детских садика, школа 49 и гимназия 3, новая детская поликлиника, аптеки, остановки общественного транспорта. Преимущества ЖК «ZENITH»: закрытая территория и системы контроля доступа консьерж-сервис видеонаблюдение кладовые безопасный двор без машин современные детские и спортивные площадки колясочная и комната матери и ребенка парковка только для жителей комплекса В каждой квартире: Увеличенные окна высотой 170 см. Периметральная разводка отопления и нет стояков возле окон, мешающих размещению мебели. Высота потолков 2,75 м. Лоджии с распашными окнами. Надежная входная дверь (не требует замены). Установленные счетчики на тепло, воду и электричество.

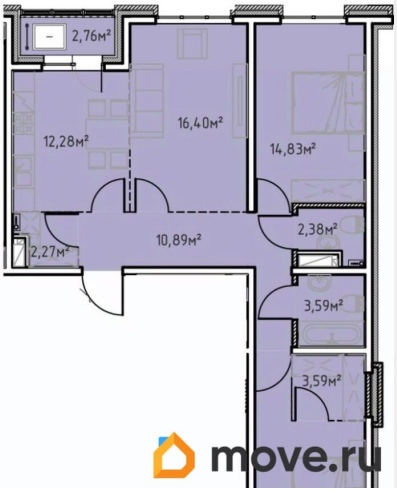
2,76м²
12,28м²
16,40м²
14,83м²
10,89м²
2,38м²
2,27м²
3,59м²
3,59м²
move.ru

Блок секция 3.1
5 этаж
Блок секция 3.2
move.ru

move.ru

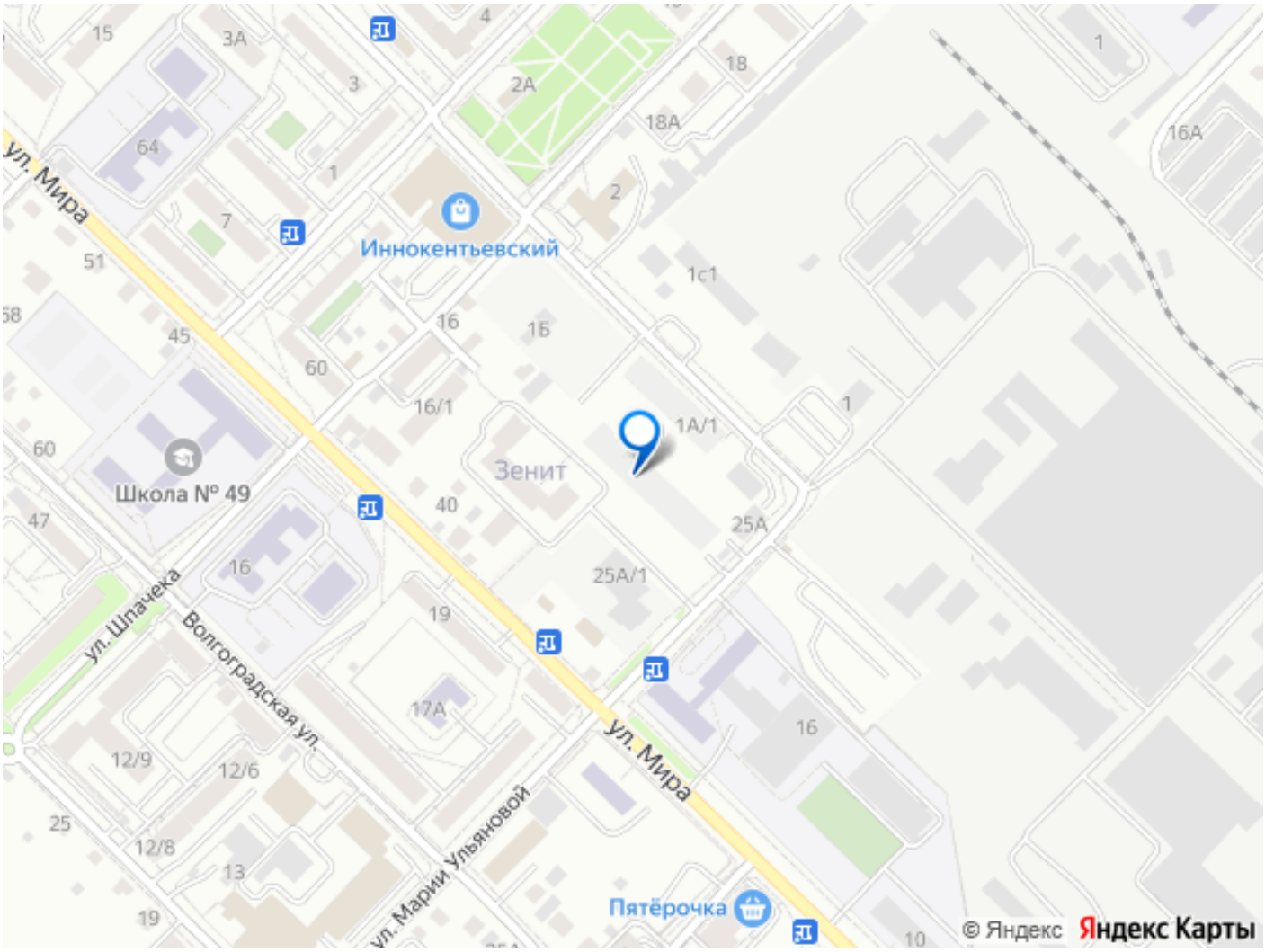
ул. Мира
Иннокентьевский
Школа № 49
Зенит
ул. Шпачека
Волгоградская ул.
ул. Марии Ульяновой
Пятёрочка
© Яндекс
Яндекс Карты