

Юлия Стрельницкая, Самолет Плюс

79149515012

Создано: 31.10.2025 в 10:37

Обновлено: 09.02.2026 в 09:07

Иркутская область, Иркутск, набережная
Верхняя, 161/15

12 000 000 ₽

Иркутская область, Иркутск, набережная Верхняя, 161/15

Квартира

Количество комнат

3

Высота потолков

2.7 м

Жилая площадь

40 м²

Площадь кухни

10 м²

Общая площадь

73.2 м²

Этаж

5/15

Детали объекта

Тип сделки

Продам

Раздел

[Квартиры](#)

Тип балкона

балкон

Тип санузла

раздельный

Вид из окна

для заметок

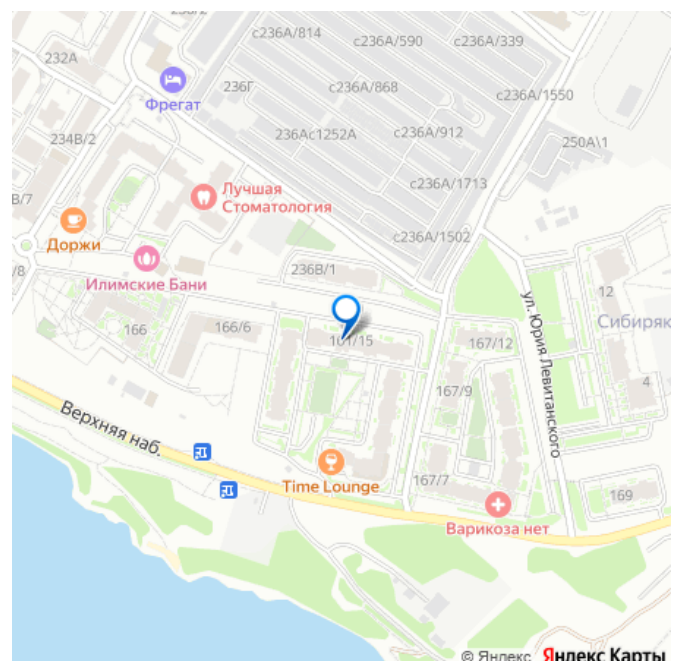
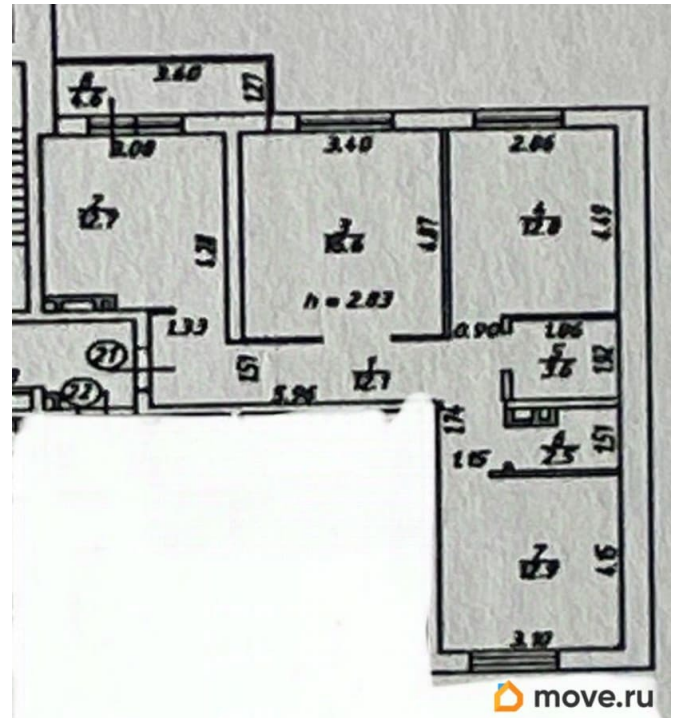

на улицу

Ремонт

евро

Квартира в новостройке

да

Год сдачи

3 квартал 2018 г.

Покупка в ипотеку

да

возможна ипотека, лифт

Описание

Арт. 122673467 Продаётся просторная 3-комнатная квартира вашей мечты! Ищете идеальное жилье для вашей семьи? У меня для вас отличное предложение! Предлагаю к продаже светлую и уютную 3-комнатную квартиру с очень удачной планировкой, которая порадует вас своей функциональностью. Что вас ждёт: Изолированные комнаты: Каждому члену семьи будет комфортно в своем личном пространстве. Комфортный 5 этаж: Никаких проблем с лифтом и прекрасный вид из окон. Окна на две стороны дома: Максимум естественного освещения в течение дня. Раздельный санузел: Удобство для всей семьи. Балкон: Дополнительное пространство для отдыха и приятных вечеров. Площадь 73,2 м?: Достаточно места для комфортной жизни. Косметический ремонт: Возможность реализовать свои дизайнерские идеи и создать интерьер по своему вкусу. Бонусы: Рассмотрим варианты обмена на дом! Если у вас есть дом, мы готовы обсудить взаимовыгодные условия. Подходит под ипотеку со ставкой 12,5%! Отличная

Hand-drawn floor plan of a 3-room apartment. The plan includes the following rooms and dimensions:

- Room 1 (Top Left):** 3.60 x 1.27
- Room 2 (Middle Left):** 3.08 x 1.27
- Room 3 (Middle Right):** 3.40 x 1.57
- Room 4 (Top Right):** 2.06 x 1.57
- Room 5 (Bottom Right):** 3.90 x 1.57
- Room 6 (Bottom Left):** 3.96 x 1.27
- Room 7 (Bottom Center):** 1.33 x 1.06
- Room 8 (Bottom Right):** 1.06 x 1.06
- Room 9 (Bottom Right):** 1.06 x 1.06
- Room 10 (Bottom Right):** 1.06 x 1.06
- Room 11 (Bottom Right):** 1.06 x 1.06
- Room 12 (Bottom Right):** 1.06 x 1.06
- Room 13 (Bottom Right):** 1.06 x 1.06
- Room 14 (Bottom Right):** 1.06 x 1.06
- Room 15 (Bottom Right):** 1.06 x 1.06
- Room 16 (Bottom Right):** 1.06 x 1.06
- Room 17 (Bottom Right):** 1.06 x 1.06
- Room 18 (Bottom Right):** 1.06 x 1.06
- Room 19 (Bottom Right):** 1.06 x 1.06
- Room 20 (Bottom Right):** 1.06 x 1.06
- Room 21 (Bottom Right):** 1.06 x 1.06
- Room 22 (Bottom Right):** 1.06 x 1.06
- Room 23 (Bottom Right):** 1.06 x 1.06
- Room 24 (Bottom Right):** 1.06 x 1.06
- Room 25 (Bottom Right):** 1.06 x 1.06
- Room 26 (Bottom Right):** 1.06 x 1.06
- Room 27 (Bottom Right):** 1.06 x 1.06
- Room 28 (Bottom Right):** 1.06 x 1.06
- Room 29 (Bottom Right):** 1.06 x 1.06
- Room 30 (Bottom Right):** 1.06 x 1.06
- Room 31 (Bottom Right):** 1.06 x 1.06
- Room 32 (Bottom Right):** 1.06 x 1.06
- Room 33 (Bottom Right):** 1.06 x 1.06
- Room 34 (Bottom Right):** 1.06 x 1.06
- Room 35 (Bottom Right):** 1.06 x 1.06
- Room 36 (Bottom Right):** 1.06 x 1.06
- Room 37 (Bottom Right):** 1.06 x 1.06
- Room 38 (Bottom Right):** 1.06 x 1.06
- Room 39 (Bottom Right):** 1.06 x 1.06
- Room 40 (Bottom Right):** 1.06 x 1.06
- Room 41 (Bottom Right):** 1.06 x 1.06
- Room 42 (Bottom Right):** 1.06 x 1.06
- Room 43 (Bottom Right):** 1.06 x 1.06
- Room 44 (Bottom Right):** 1.06 x 1.06
- Room 45 (Bottom Right):** 1.06 x 1.06
- Room 46 (Bottom Right):** 1.06 x 1.06
- Room 47 (Bottom Right):** 1.06 x 1.06
- Room 48 (Bottom Right):** 1.06 x 1.06
- Room 49 (Bottom Right):** 1.06 x 1.06
- Room 50 (Bottom Right):** 1.06 x 1.06
- Room 51 (Bottom Right):** 1.06 x 1.06
- Room 52 (Bottom Right):** 1.06 x 1.06
- Room 53 (Bottom Right):** 1.06 x 1.06
- Room 54 (Bottom Right):** 1.06 x 1.06
- Room 55 (Bottom Right):** 1.06 x 1.06
- Room 56 (Bottom Right):** 1.06 x 1.06
- Room 57 (Bottom Right):** 1.06 x 1.06
- Room 58 (Bottom Right):** 1.06 x 1.06
- Room 59 (Bottom Right):** 1.06 x 1.06
- Room 60 (Bottom Right):** 1.06 x 1.06
- Room 61 (Bottom Right):** 1.06 x 1.06
- Room 62 (Bottom Right):** 1.06 x 1.06
- Room 63 (Bottom Right):** 1.06 x 1.06
- Room 64 (Bottom Right):** 1.06 x 1.06
- Room 65 (Bottom Right):** 1.06 x 1.06
- Room 66 (Bottom Right):** 1.06 x 1.06
- Room 67 (Bottom Right):** 1.06 x 1.06
- Room 68 (Bottom Right):** 1.06 x 1.06
- Room 69 (Bottom Right):** 1.06 x 1.06
- Room 70 (Bottom Right):** 1.06 x 1.06
- Room 71 (Bottom Right):** 1.06 x 1.06
- Room 72 (Bottom Right):** 1.06 x 1.06
- Room 73 (Bottom Right):** 1.06 x 1.06
- Room 74 (Bottom Right):** 1.06 x 1.06
- Room 75 (Bottom Right):** 1.06 x 1.06
- Room 76 (Bottom Right):** 1.06 x 1.06
- Room 77 (Bottom Right):** 1.06 x 1.06
- Room 78 (Bottom Right):** 1.06 x 1.06
- Room 79 (Bottom Right):** 1.06 x 1.06
- Room 80 (Bottom Right):** 1.06 x 1.06
- Room 81 (Bottom Right):** 1.06 x 1.06
- Room 82 (Bottom Right):** 1.06 x 1.06
- Room 83 (Bottom Right):** 1.06 x 1.06
- Room 84 (Bottom Right):** 1.06 x 1.06
- Room 85 (Bottom Right):** 1.06 x 1.06
- Room 86 (Bottom Right):** 1.06 x 1.06
- Room 87 (Bottom Right):** 1.06 x 1.06
- Room 88 (Bottom Right):** 1.06 x 1.06
- Room 89 (Bottom Right):** 1.06 x 1.06
- Room 90 (Bottom Right):** 1.06 x 1.06
- Room 91 (Bottom Right):** 1.06 x 1.06
- Room 92 (Bottom Right):** 1.06 x 1.06
- Room 93 (Bottom Right):** 1.06 x 1.06
- Room 94 (Bottom Right):** 1.06 x 1.06
- Room 95 (Bottom Right):** 1.06 x 1.06
- Room 96 (Bottom Right):** 1.06 x 1.06
- Room 97 (Bottom Right):** 1.06 x 1.06
- Room 98 (Bottom Right):** 1.06 x 1.06
- Room 99 (Bottom Right):** 1.06 x 1.06
- Room 100 (Bottom Right):** 1.06 x 1.06

The plan also includes a kitchen area (1.33 x 1.06) and a bathroom (1.06 x 1.06). The total area is 3.96 x 1.27. The plan is labeled with 'h = 2.83' and '1.33'.

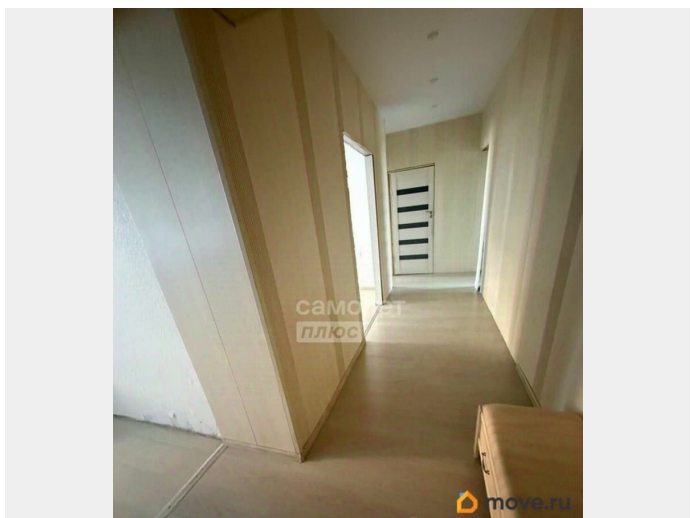
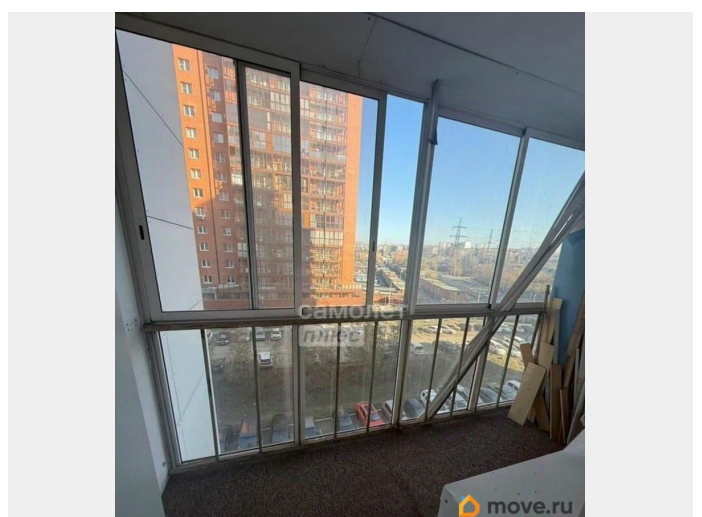
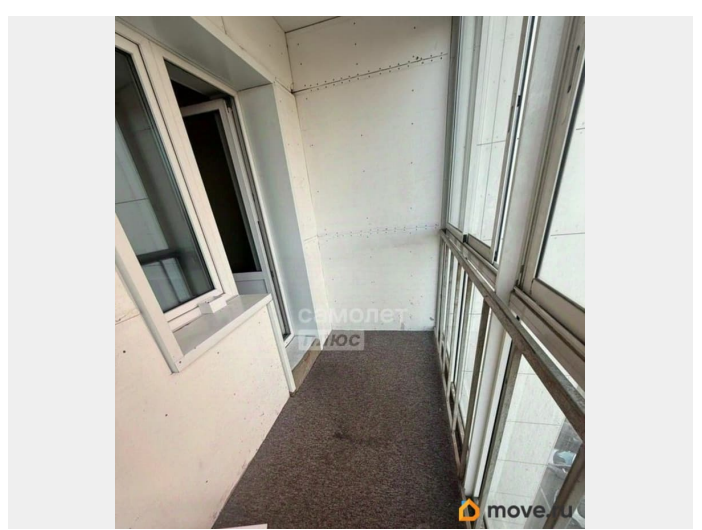

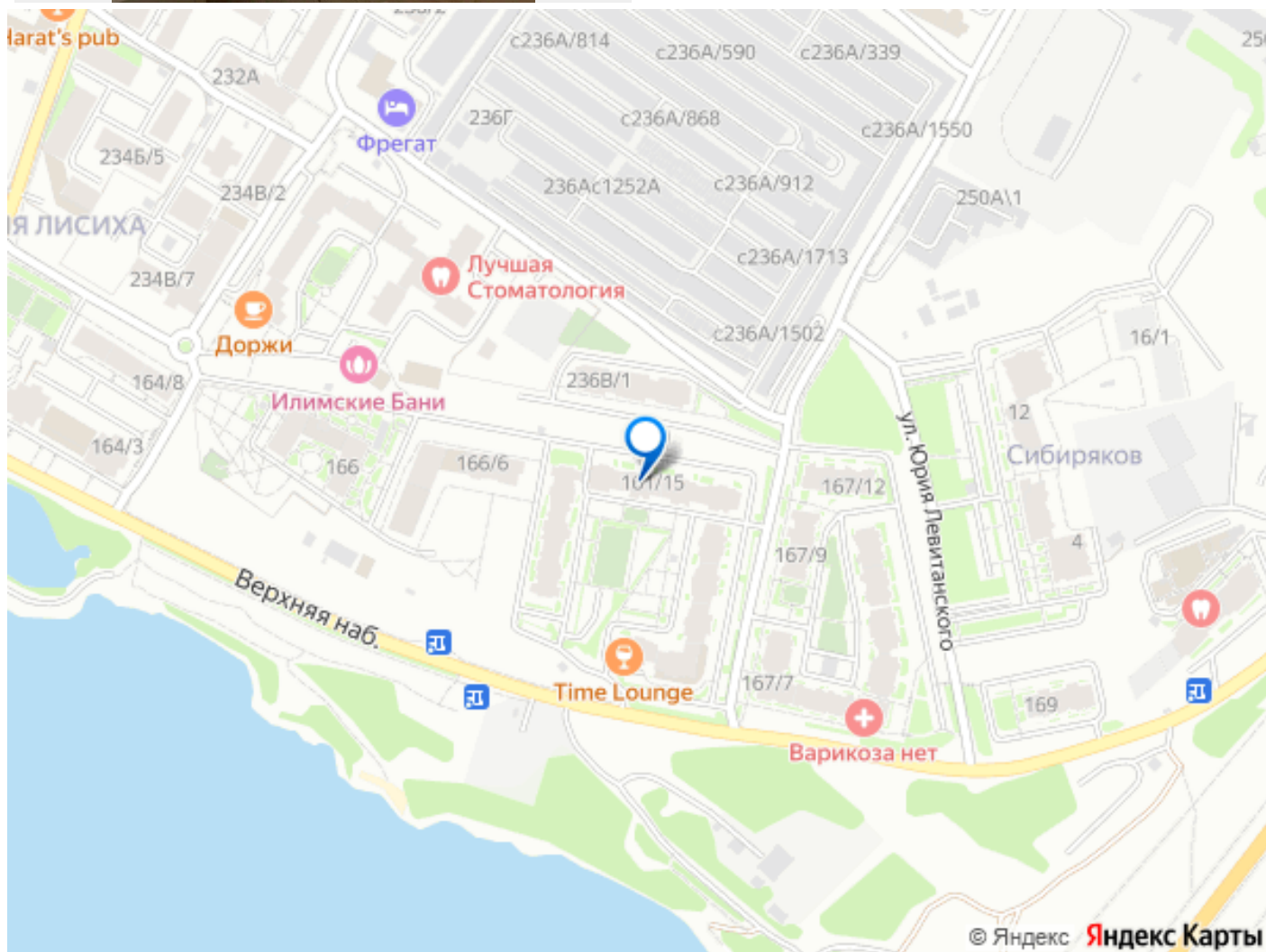

Move.ru - вся недвижимость России