move.ru
10 лет вместе

https://irkutsk.move.ru/objects/9286270811

Создано: 30.10.2025 в 10:14

Обновлено: 30.01.2026 в 10:43

Ксения Мозылева, Самолет Плюс

79149515012

Иркутская область, Иркутск, улица Мамина-Сибиряка, 27

8 500 000 ₽

Иркутская область, Иркутск, улица Мамина-Сибиряка, 27

для заметок

Улица

улица Мамина-Сибиряка

Квартира

Количество комнат	3
Высота потолков	2.6 м
Жилая площадь	42.5 м^2
Площадь кухни	7.6 м^2
Общая площадь	67.1 м^2
Этаж	6/9

Детали объекта

Тип сделки	Продам
Раздел	Квартиры
Тип балкона	балкон
Тип санузла	

совмещенный

Вид из окна

на улицу

Ремонт

косметический

Покупка в ипотеку

да

возможна ипотека, лифт

Описание

Арт. 123939792 Просторная 3-комнатная квартира в микрорайоне Первомайский ждет новых владельцев! Идеальный вариант для большой семьи, предлагающий комфорт и удобство: Планировка: Квартира с изолированными комнатами, обеспечивающая приватность для каждого члена семьи. Общая площадь: 67.1 м? Жилая площадь: 42.5 м? Кухня: 7.6 м?, где можно с комфортом готовить и собираться всей семьей. Этаж: Расположена на 6 этаже 9-этажного дома. Дополнительные удобства: Большой балкон В квартире есть вместительная гардеробная, которая поможет организовать хранение вещей. Совмещенный санузел. Высота потолков 2.6 м создает ощущение простора. Окна выходят на улицу. Ремонт: Косметический ремонт позволит сразу заехать и жить. Мебель и техника: Квартира полностью готова к проживанию и оборудована Звоните прямо сейчас, чтобы узнать больше и договориться о просмотре! Помогаем в одобрении субсидированной ипотеки под 12,25% и семейной.

самолет
плюс
move.ru

самолет
плюс
move.ru

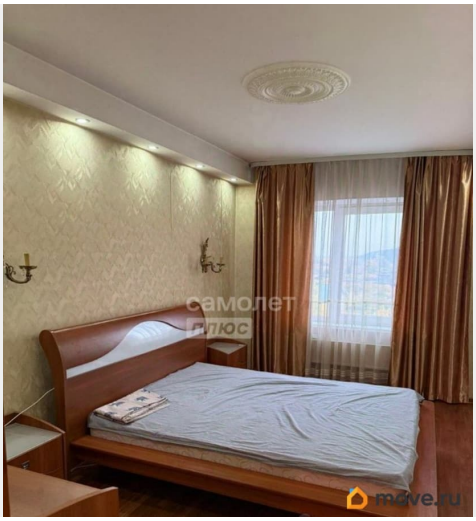
самолет
плюс
move.ru

самолет
плюс
move.ru

самолет
плюс
move.ru

самолет
плюс
move.ru

самолет
плюс
move.ru

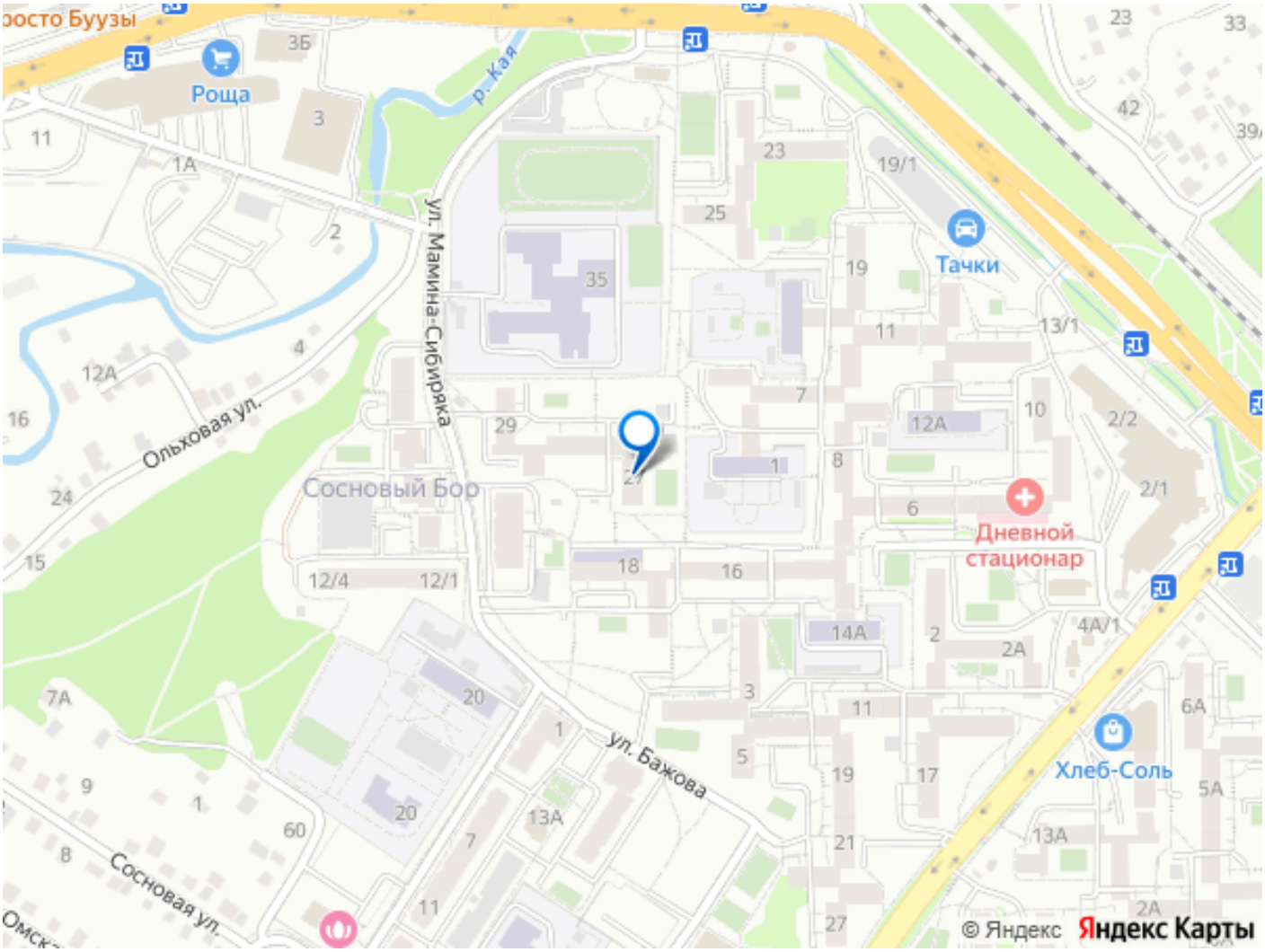

Move.ru - вся недвижимость России