move.ru
10 лет вместе

https://irkutsk.move.ru/objects/9293388045

Создано: 01.04.2026 в 16:23

Обновлено: 06.04.2026 в 10:36

Байкал-Инфо, Байкал-Инфо

79149504194

Иркутская область, Иркутск, Байкальская улица, 242А

9 500 000 ₽

Иркутская область, Иркутск, Байкальская улица, 242А

для заметок

Улица

улица Байкальская

Квартира

Количество комнат	3
Жилая площадь	43.7 м^2
Площадь кухни	8.2 м^2
Общая площадь	66.2 м^2
Этаж	8/9

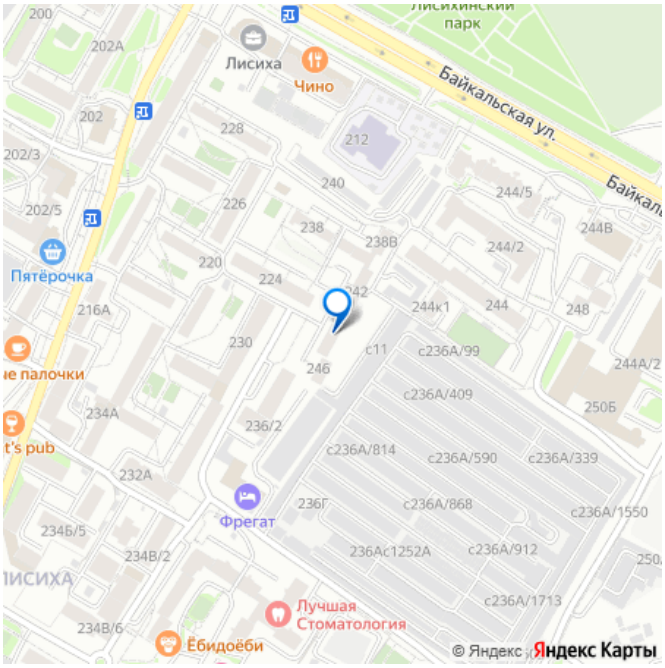

Детали объекта

Тип сделки	Продам
Раздел	Квартиры
Тип балкона	лоджия
Покупка в ипотеку	да

возможна ипотека, лифт

Описание

Арт. 133683572 Продается уютная 3-комнатная квартира ул.Байкальская, дом 242-а, ост.Лисиха. Дом 135 серии. Улучшенной планировки. Квартира в хорошем состоянии. Раздельная планировка, сан.узел раздельный. Окна выходят на две стороны. Право собственности без ограничений, взрослые собственники. Район развитой инфраструктуры, в шаговой доступности остановка, магазины.

move.ru

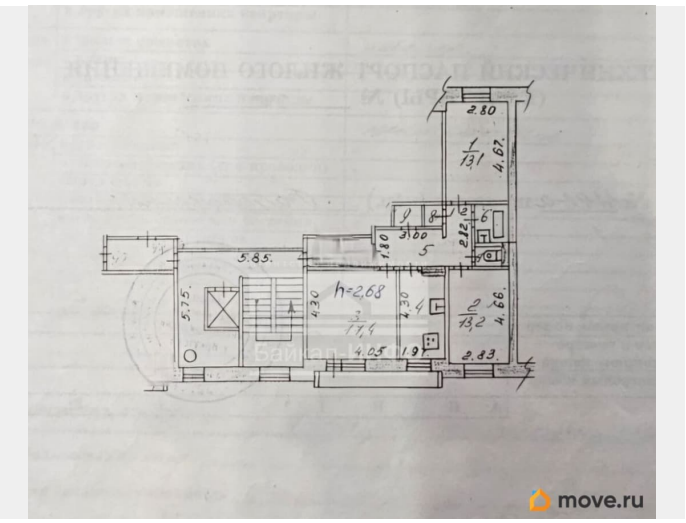
move.ru

move.ru

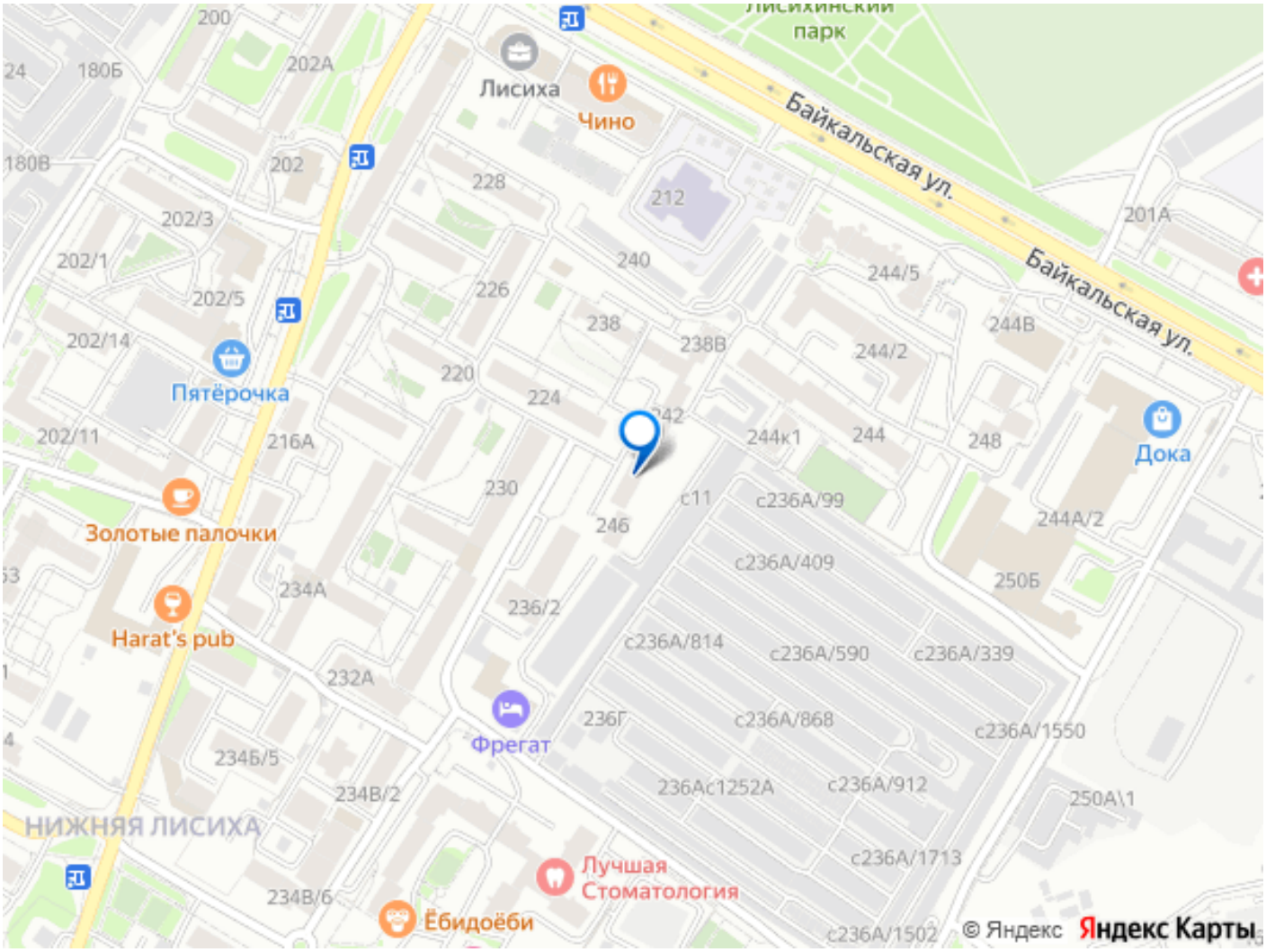
Лисихинский парк
Лисиха
Чино
Байкальская ул.
Пятёрочка
Дока
Золотые палочки
Harat's pub
Фрегат
НИЖНЯЯ ЛИСИХА
Лучшая Стоматология
Ёбидоёби
© Яндекс
Яндекс Карты