move.ru
10 лет вместе

https://irkutsk.move.ru/objects/9272750621

Создано: 17.02.2025 в 15:51

Обновлено: 05.01.2026 в 16:44

Девелопмент, Девелопмент

79861184713

9 534 279 ₽

для заметок

Квартира

Количество комнат	3
Высота потолков	2.8 м
Общая площадь	61.08 м^2
Этаж	6/19

Детали объекта

Тип сделки	Продам
Раздел	Квартиры
Тип балкона	балкон
Ремонт	без отделки
Квартира в новостройке	да
Год сдачи	3 квартал 2027 г.

лифт

Описание

Жилой Комплекс КИНО Здесь главную роль играете вы! Для вас мы создаем уютный жилой комплекс в живописном районе Иркутска на берегу реки. Прекрасное сочетание природы, завораживающих видов и развитой инфраструктуры позволит наслаждаться комфортной жизнью. О проекте КИНО - гармоничный альянс красок природы и современных технологичных решений. Мы сохраняем уникальность природной среды, подчеркиваем ее крупноразмерными деревьями, клумбами и газонами. Создаем сбалансированное пространство, в котором вы найдете свою силу и душевное спокойствие. Инфраструктура Вам не придется тратить драгоценное время и жертвовать собственным комфортом, ведь все необходимое есть рядом: 9 продуктовых магазинов 10 образовательных центров 8 медицинских учреждений и аптек 1 детский гипермаркет 2 фермерских рынка 2 строительных супермаркета На собственном автомобиле или общественном транспорте вы без труда сможете добраться до центра города. Всего 10 минут и вы на месте. Преимущества жилого комплекса Кино - современный жилой комплекс, в котором реализовано множество элементов для комфорта наших жителей. У нашего КИНО закрытый показ. Безопасный приватный двор, никаких посторонних людей, вы можете быть спокойны за сохранность имущества и собственное благополучие. Внутренний двор мы создаем по принципу безбарьерной среды. Отсутствие препятствий позволит вам свободно передвигаться по территории и заходить в помещения. Наш двор вызовет восторг не только у детей любого возраста, но и у взрослых. Игровые площадки, зона для занятий спортом со

специальным покрытием, велодорожка по периметру всего двора и наша особая гордость - мегапесочница 160 кв.м. Качели с живописным видом, уединенные лавочки, прогулочные дорожки и зоны отдыха. Заводите новые знакомства, любуйтесь видами, заряжайтесь природой и радостью общения! Квартиры в нашем комплексе - не просто квадратные метры, а уникальное, продуманное и комфортное пространство для жизни. Каждую из них мы разработали для повышенного комфорта всех членов семьи. Короткометражки. Небольшие, но функциональные квартиры для тех, кто только начинает самостоятельную жизнь. Классика Кино. Классические варианты планировок, когда нужно проверенное временем решение, надежное и рациональное. Для всей семьи. Семейные планировки для тех, кому важен простор, функциональность и комфорт. Особенности квартир Квартиры в жилом комплексе КИНО - это всеми любимая классика, дополненная современными решениями и важными деталями. Высокие потолки и увеличенные окна позволят наслаждаться воздухом, светом и чудесными видами. Вы по достоинству сможете оценить и технические решения нашего комплекса - все коммуникации выведены в подъезд и не занимают ценное место в квартире. Бесшумные скоростные лифты опускаются в цокольный этаж, у вас всегда будет комфортный доступ к кладовым помещениям, расположенным в этом уровне. Свет, камера, мотор! Живите в окружении единомышленников, в атмосфере дружелюбия и безопасности, пишите сценарий своей счастливой жизни!

КИНО

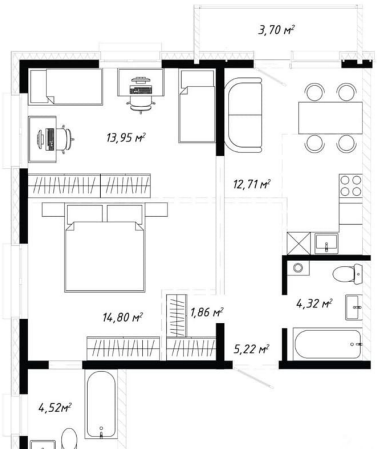
3,70 м²
13,95 м²
12,71 м²
14,80 м²
1,86 м²
4,32 м²
5,22 м²
4,52м²
move.ru

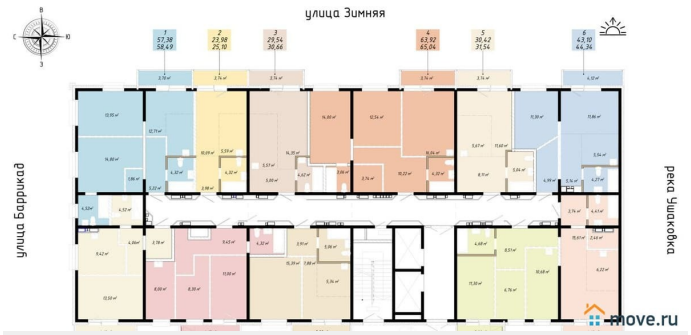
улица Зимняя
улица Баррикад
река Ушаковка
move.ru

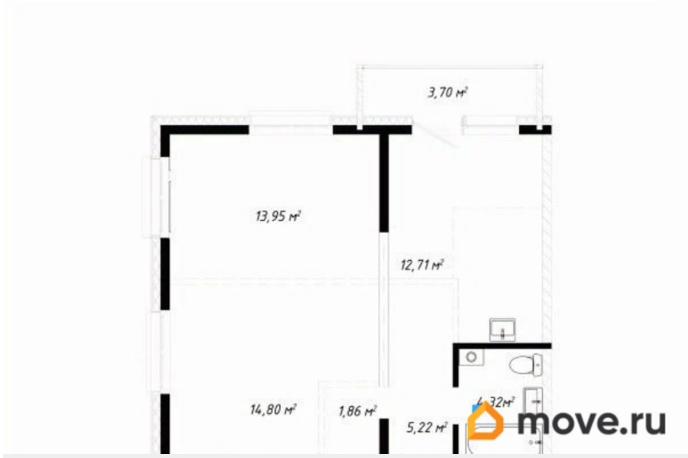
3,70 м²
13,95 м²
12,71 м²
14,80 м²
1,86 м²
5,22 м²
move.ru

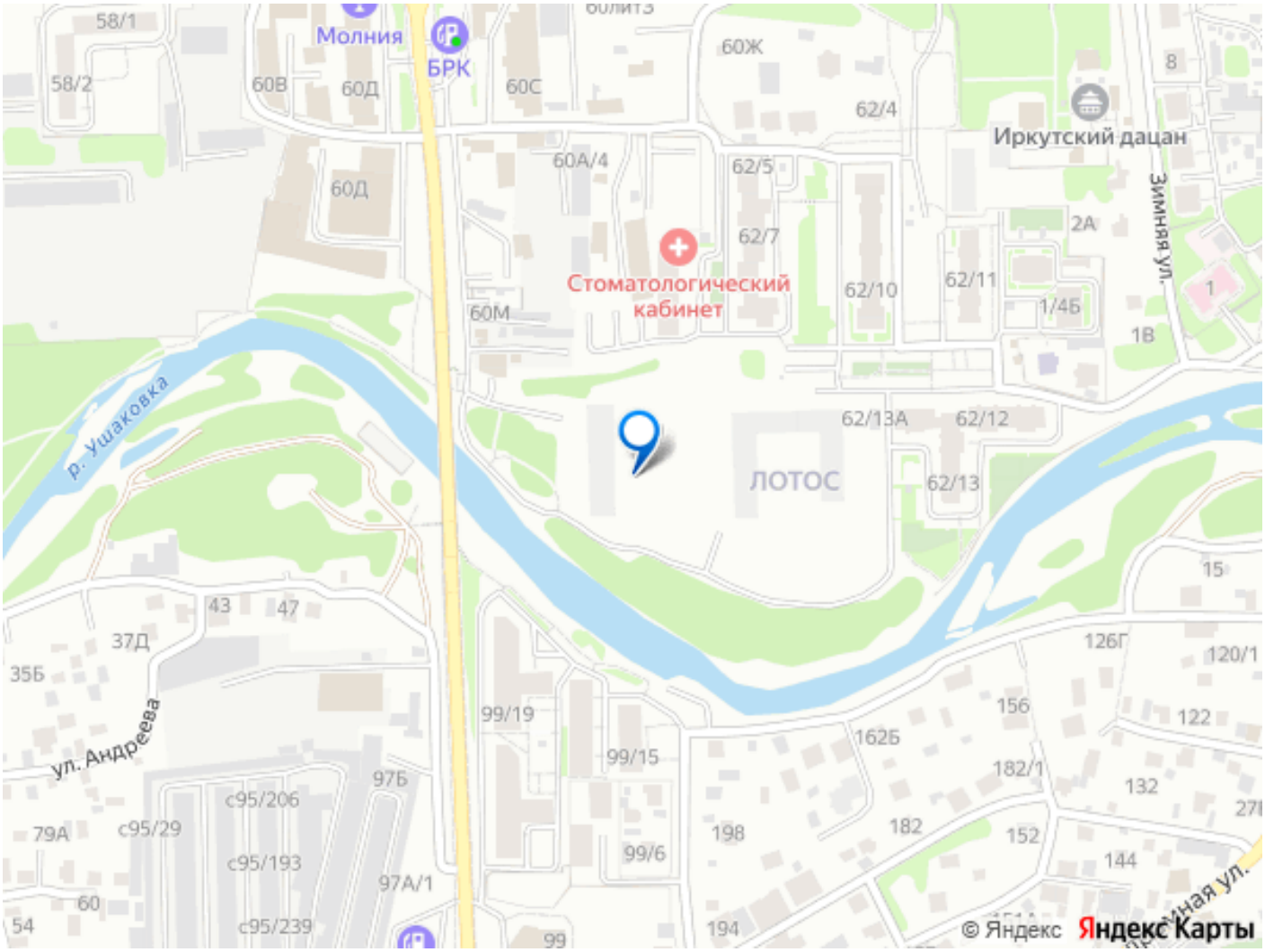

Move.ru - вся недвижимость России