move.ru
10 лет вместе

https://irkutsk.move.ru/objects/9289962137

Создано: 15.02.2026 в 08:30

Обновлено: 15.02.2026 в 08:10

Диалог, Диалог

79842710811

для заметок

Иркутская область, Иркутск, улица Терешковой, 5

2 200 000 ₽

Иркутская область, Иркутск, улица Терешковой, 5

Улица

улица Терешковой

Квартира

Количество комнат

3

Жилая площадь

18 м^2

Площадь кухни

6 м^2

Общая площадь

29.6 м^2

Этаж

1/2

Детали объекта

Тип сделки

Продам

Раздел

Квартиры

Покупка в ипотеку

да

возможна ипотека

Описание

Продается 3к квартира по ул. Терешковой в деревянном доме В квартире сделан косметический ремонт: - натяжные потолки - теплые полы - на полу ламинат, линолеум Квартира очень теплая. Есть отдельно кухня с печкой Возможность сделать свой санузел и душевую Квартира идеально подходит под инвестиции Удобное местоположение Рядом остановки общественного транспорта Детский сад, продовольственный рынок и многое другое Звоните и покупайте этот хороший вариант

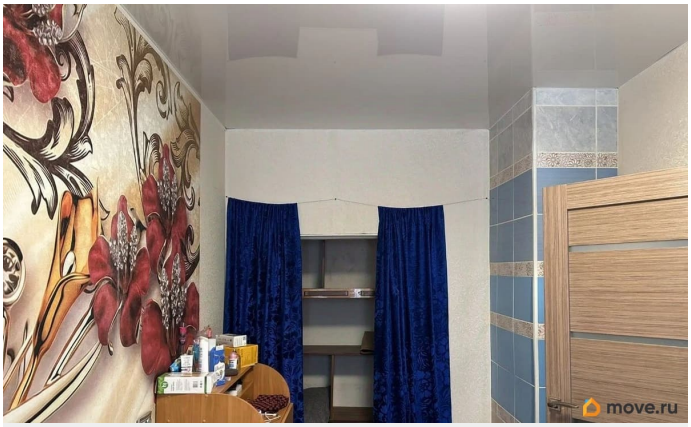

move.ru

move.ru

move.ru

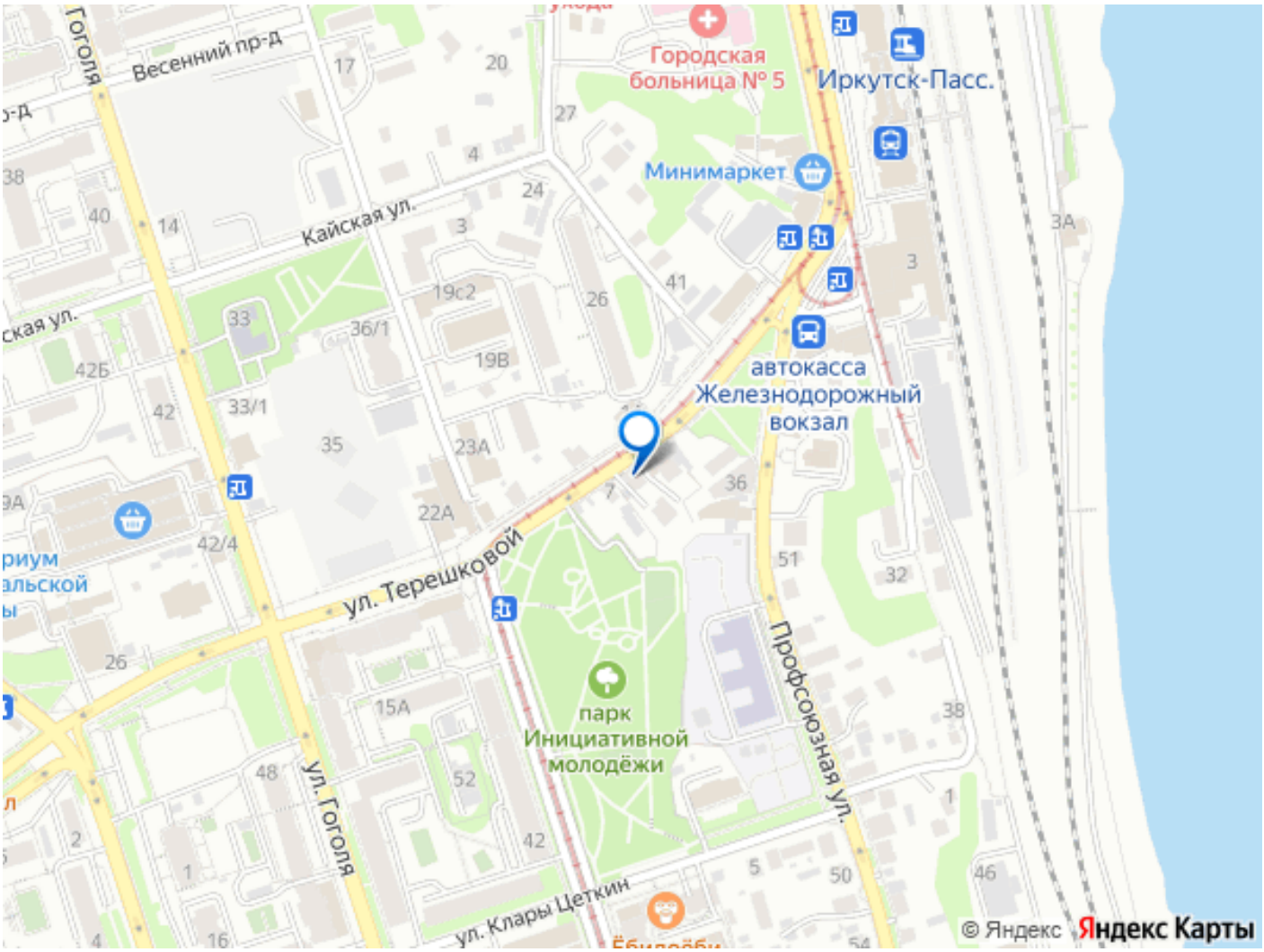
Гоголя
Весенний пр-д
Городская больница № 5
Иркутск-Пасс.
Минимаркет
Кайская ул.
автокасса
Железнодорожный вокзал
ул. Терешковой
парк Инициативной молодёжи
Профсоюзная ул.
ул. Гоголя
ул. Клары Цеткин
© Яндекс
Яндекс Карты