move.ru
10 лет вместе

https://irkutsk.move.ru/objects/9291502614

Создано: 06.03.2026 в 12:16

Обновлено: 12.03.2026 в 12:46

Елена Кушкеева, Форевер Недвижимость

79834110733

Иркутская область, Иркутск, бульвар Рябикова, 102

7 500 000 ₽

Иркутская область, Иркутск, бульвар Рябикова, 102

для заметок

Улица	бульвар Рябикова

Квартира

Количество комнат	2
Жилая площадь	30.2 м^2
Площадь кухни	6.4 м^2
Общая площадь	51.6 м^2
Этаж	11/16

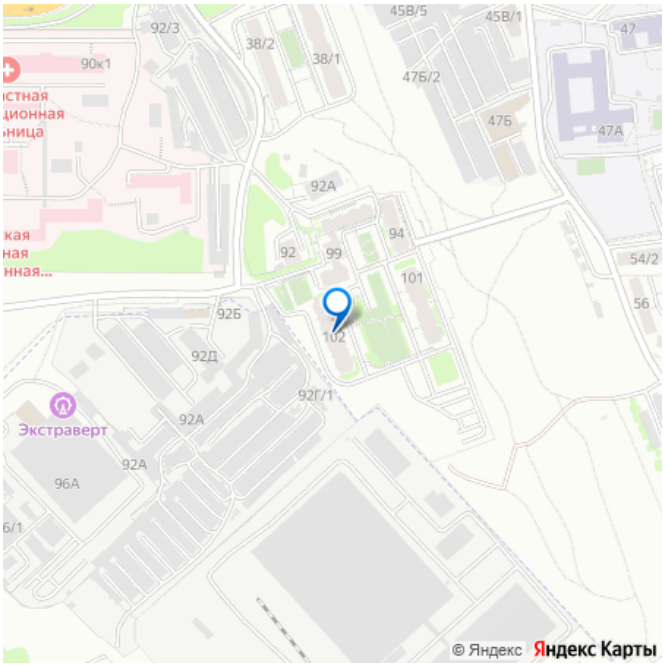

Детали объекта

Тип сделки	Продам
Раздел	Квартиры
Тип балкона	балкон
Тип санузла	совмещенный
Квартира в новостройке	

да

Год сдачи

4 квартал 2019 г.

Описание

Продается отличная квартира общей площадью 51.6 кв.м. в кирпичном доме! Расположение квартиры на две стороны: утром Вы встречаете рассвет, а вечером можете наблюдать красивый закат, высокая этажность открывает прекрасный вид! В квартире выполнен качественный ремонт. Часть мебели остается новому хозяину: встроенный кухонный гарнитур со всей техникой, стол, полки. Развитая инфраструктура: два детских сада, школа, магазины, пункты выдачи, аптеки, поликлиника, три детских площадки, спортивная площадка. По всем вопросам звоните и записывайтесь на просмотр!

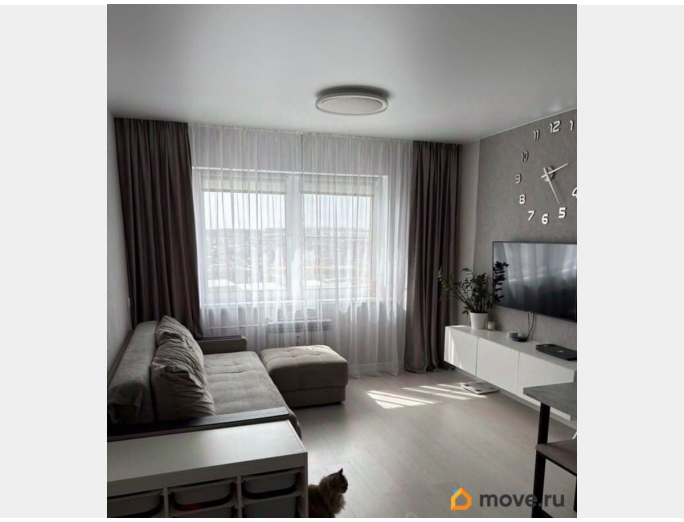

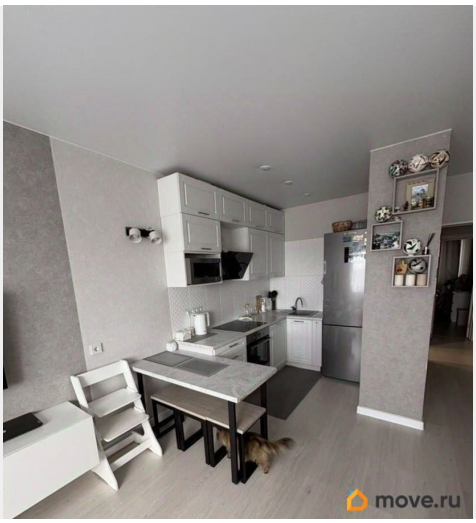
move.ru

move.ru

move.ru

move.ru

move.ru

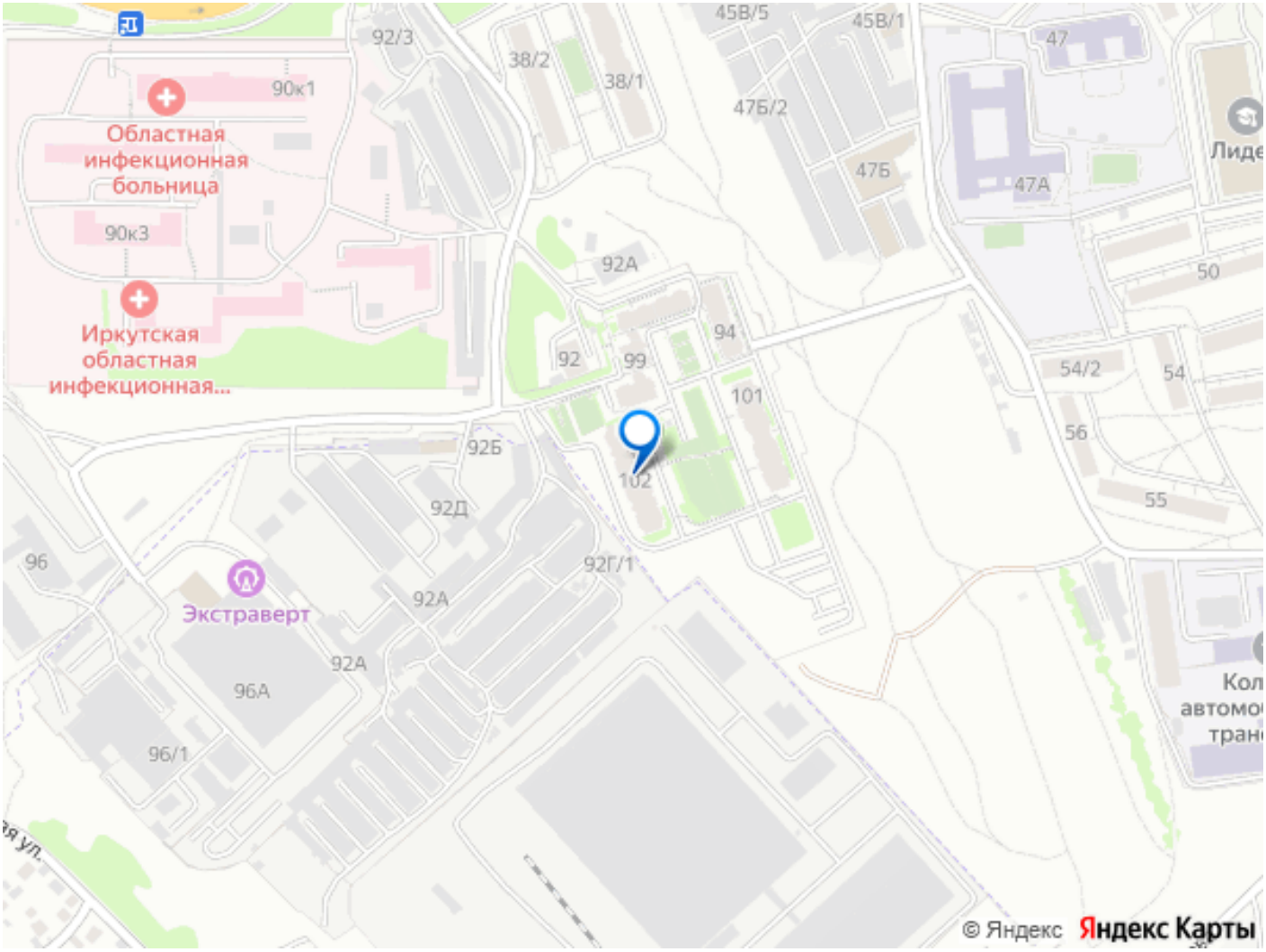

Move.ru - вся недвижимость России