move.ru
10 лет вместе

https://irkutsk.move.ru/objects/9272011531

Создано: 07.02.2025 в 08:53

Обновлено: 06.11.2025 в 16:24

Анастасия Туманова, НОВЫЙ ДОМ

79149312670

Иркутская область, Иркутск, Култукская улица, 16

13 050 000 ₽

Иркутская область, Иркутск, Култукская улица, 16

для заметок

Улица

улица Култукская

Квартира

Количество комнат

2

Жилая площадь

25 м^2

Площадь кухни

12 м^2

Общая площадь

49 м^2

Этаж

9/19

Детали объекта

Тип сделки

Продам

Раздел

Квартиры

Тип санузла

совмещенный

Вид из окна

на улицу

Ремонт

дизайнерский

Квартира в новостройке

да

Год сдачи

3 квартал 2024 г.

Покупка в ипотеку

да

возможна ипотека, лифт, парковка

Описание

ЖК Стрижи Сити, квартира с дизайнерским ремонтом Вместительная квартира свободной планировки с двумя санузлами. Золотое решение — кухня в одну линию позволит разумно расположить не только обеденный стол, но и места для отдыха. Жилые комнаты правильной прямоугольной формы с окнами на восток. В прихожей достаточно место для установки гардеробных шкафов чтобы спрятать сезонные вещи. Два раздельных санузла можно разделить на личный и гостевой или детский и взрослый. Закрытый двор. Колясочная. Подъезд с выходом на две стороны и паркинг подземный и наземный охраняемый. Во дворе детская площадка, видеонаблюдение, круглосуточная охрана.

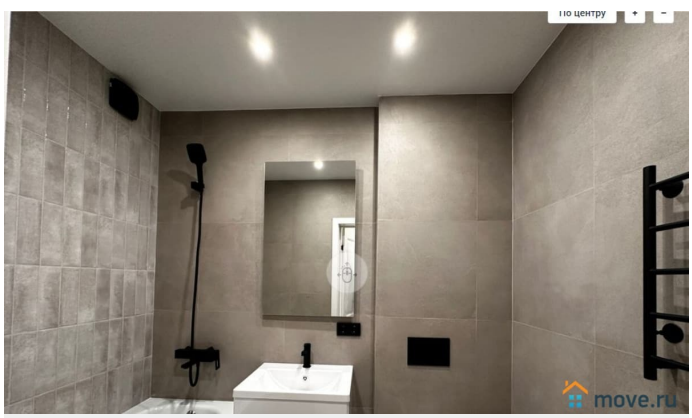

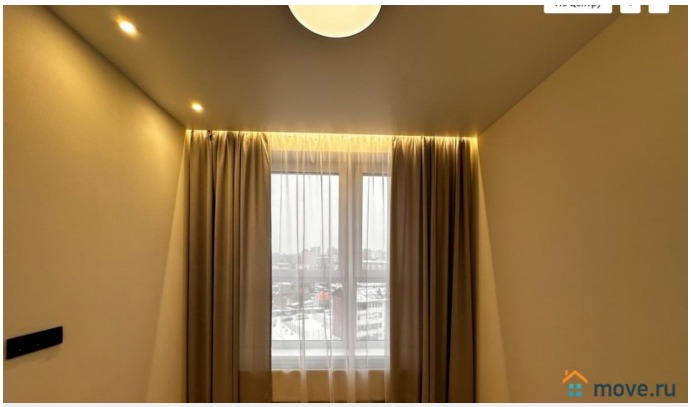
move.ru

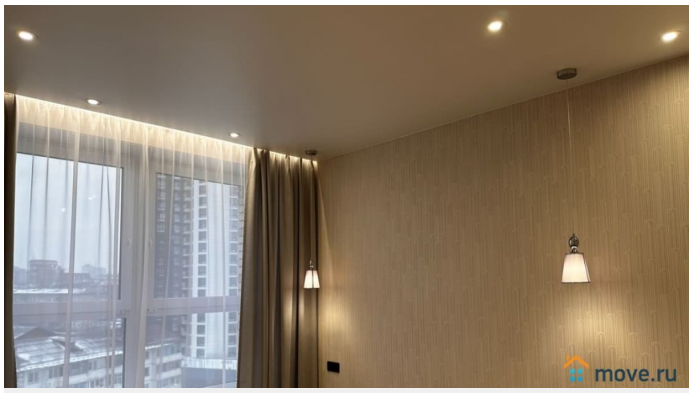
move.ru

move.ru

move.ru

move.ru

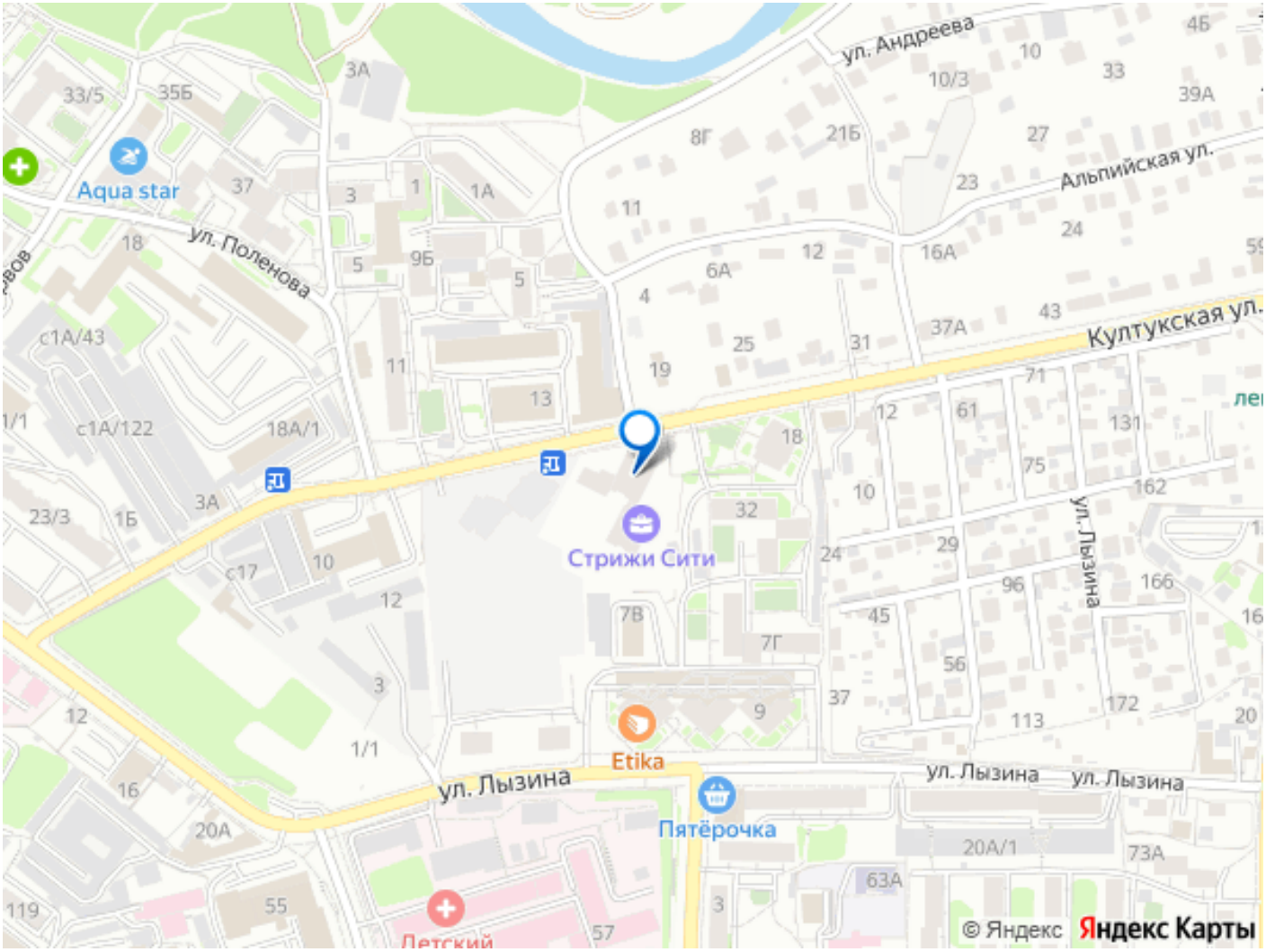

Move.ru - вся недвижимость России