move.ru
10 лет вместе

https://irkutsk.move.ru/objects/9287410834

Создано: 15.12.2025 в 11:12

Обновлено: 20.01.2026 в 07:36

Вероника Галятина, Владис

79834602039

3 500 000 ₽

для заметок

Квартира

Количество комнат	2
Жилая площадь	28 м^2
Площадь кухни	6 м^2
Общая площадь	44.8 м^2
Этаж	4/5

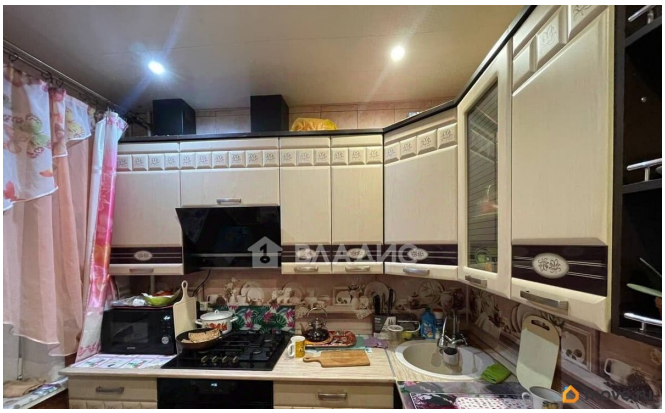

Детали объекта

Тип сделки	Продам
Раздел	Квартиры
Тип балкона	балкон
Тип санузла	совмещенный
Вид из окна	во двор
Ремонт	косметический
Покупка в ипотеку	

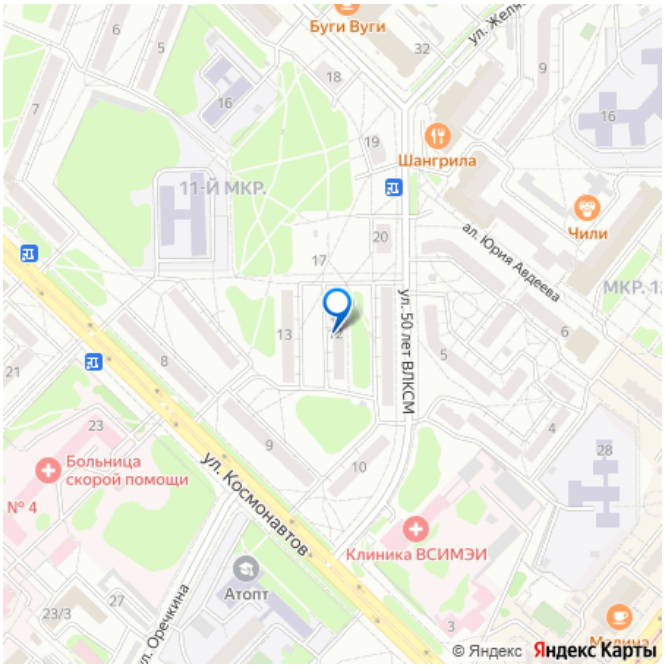

да

возможна ипотека, парковка

Описание

Код объекта: 1961519. Вашему вниманию представляется 2-комнатная квартира, расположенная по адресу: 11 микрорайон 12 д. Уютный двор, наземная парковка, детская площадка. Чистый подъезд, соседи все тихие и спокойные. Квартира расположена на 4 этаже пятиэтажного дома. Выполнен косметический ремонт, окна ПВХ, натяжные потолки, установлены all-радиаторы,стены оклеены обоями, на полу линолеум, электрика заменялась. Санузел совмещенный, в кафеле, трубы медь. Инфраструктура: рядом с домом расположены детские сады и школы, продуктовые и продовольственные магазины, остановки общественного транспорта. Звоните скорее и я с удовольствием расскажу об объекте и покажу его в любое удобное для Вас время!

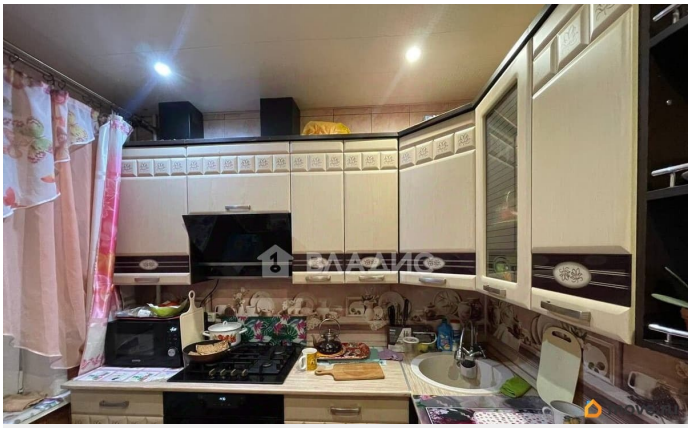

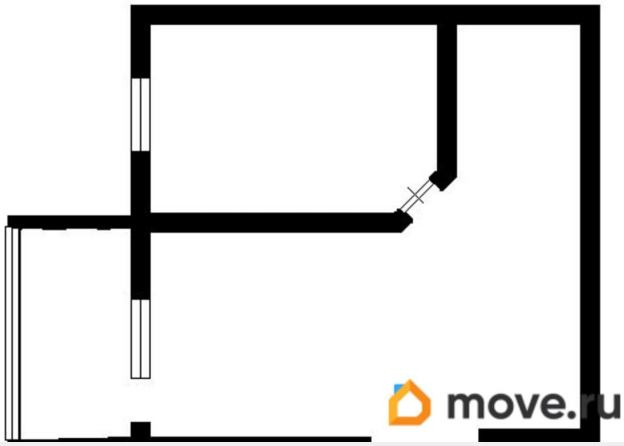
move.ru

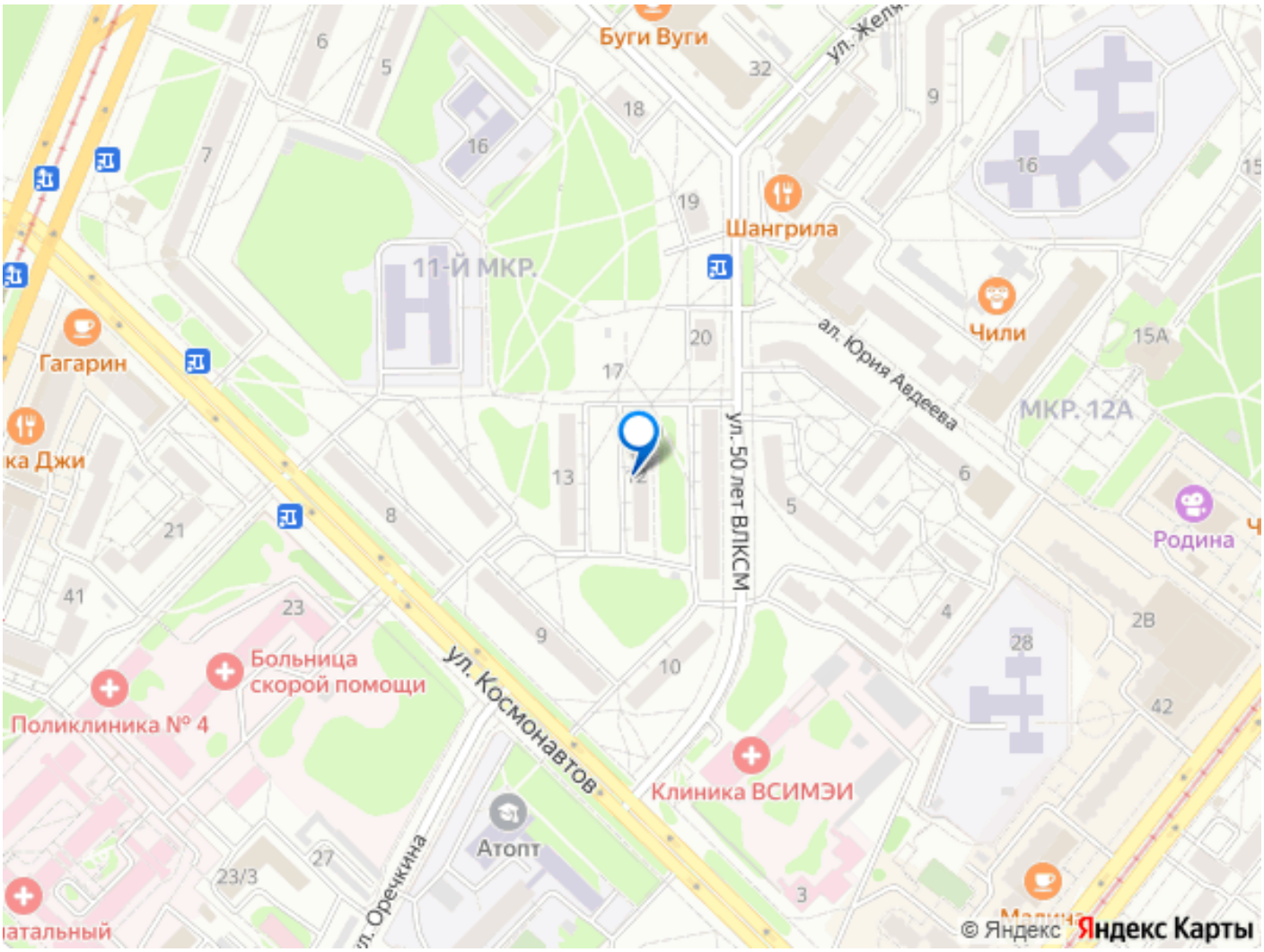

Move.ru - вся недвижимость России