move.ru
10 лет вместе

https://irkutsk.move.ru/objects/9276040261

Создано: 01.04.2025 в 10:36

Обновлено: 31.10.2025 в 15:42

Анастасия Туманова, НОВЫЙ ДОМ

79149312670

Иркутская область, Иркутск, Култукская улица, 16

11 400 000 ₽

Иркутская область, Иркутск, Култукская улица, 16

для заметок

Улица

улица Култукская

Квартира

Количество комнат

2

Жилая площадь

23 м^2

Площадь кухни

9 м^2

Общая площадь

41 м^2

Этаж

15/18

Детали объекта

Тип сделки

Продам

Раздел

Квартиры

Тип санузла

совмещенный

Вид из окна

на улицу

Ремонт

евро

Квартира в новостройке

да

Год сдачи

3 квартал 2024 г.

Покупка в ипотеку

да

возможна ипотека, лифт, парковка

Описание

Комфортабельная двухкомнатная квартира европейской планировки для двоих-троих человек. Вместительная прихожая позволит установить гардеробную для хранения вещей. Жилые комнаты благодаря панорамным окнам на запад получат много естественного света даже в пасмурную погоду. Площадь кухни-ниши компактно вместит не только необходимое оборудование, но и позволит проводить долгие вечера за семейными разговорами.Идеальный формат для молодой семьи или в качестве инвестиций для сдачи в аренду. Панорамное остекление, установлен кухонный гарнитур с техникой, ремонт выполнен в светлых тонах будет актуален долгое время. Эта квартира идеально подойдет для тех, кто ценит комфорт и высокое качество жизни! В ЖК работает консьерж 24/7, ведется круглосуточное видеонаблюдение, территория закрыта, охрана, есть детская площадка, спортивная площадка. Полную информацию и бесплатную консультацию можно получить у менеджера, связавшись с нами по телефону или придя в наш офис расположенный по адресу: г. Иркутск, ул. Советская, 3 Б. Развитая инфраструктура: рядом магазин,

школа, детский сад

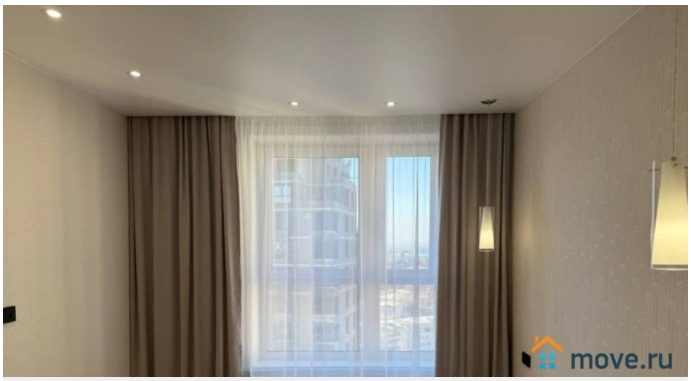

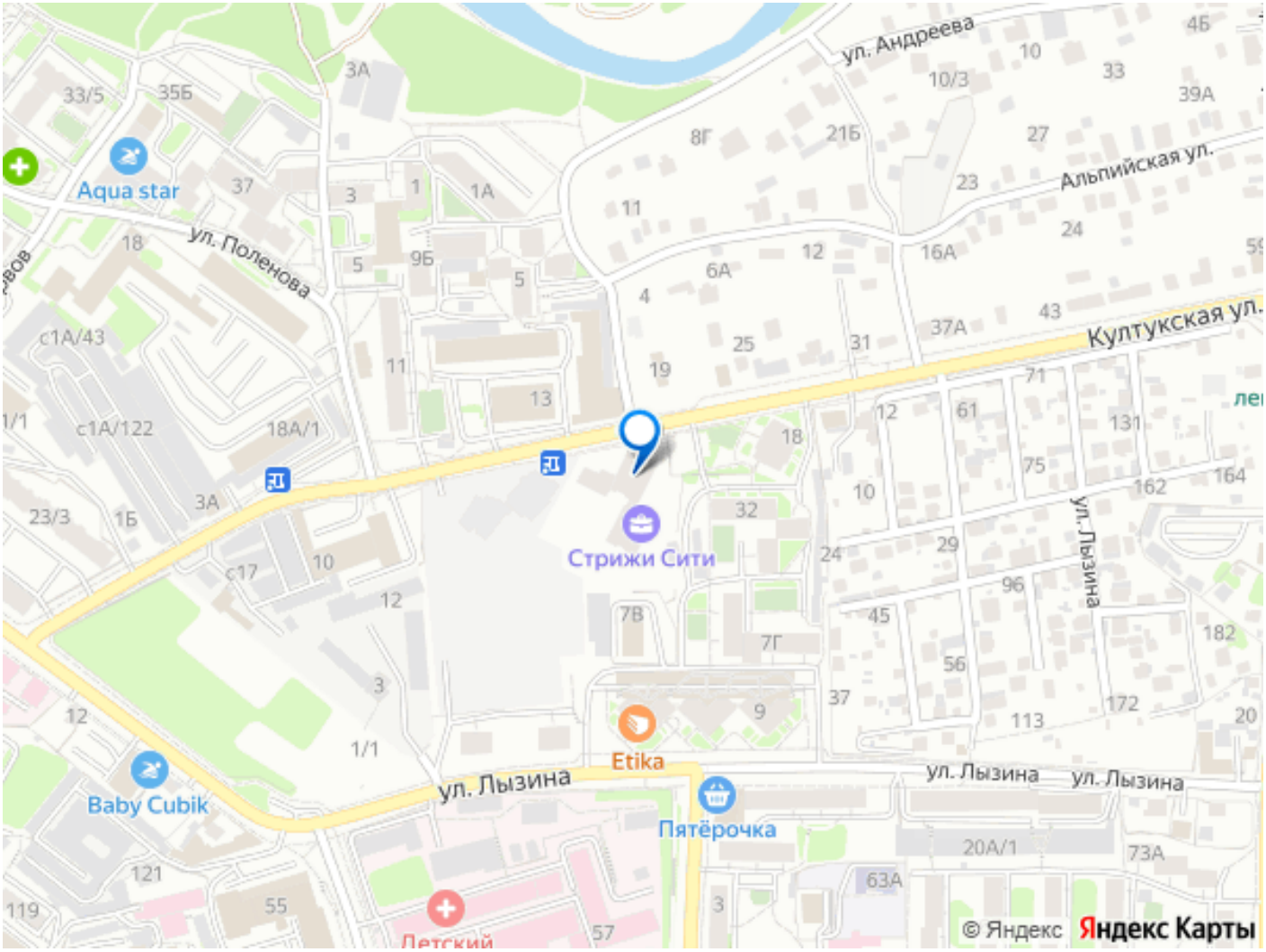

Move.ru - вся недвижимость России