move.ru
10 лет вместе

https://irkutsk.move.ru/objects/9287343718

Создано: 11.12.2025 в 17:08

Обновлено: 17.01.2026 в 11:18

Сфера Недвижимости, Сфера Недвижимости

79149515978

Иркутская область, Братск, улица Солнечная, 8

3 500 000 ₽

Иркутская область, Братск, улица Солнечная, 8

для заметок

Квартира

Количество комнат	1
Площадь кухни	6 м^2
Общая площадь	36.7 м^2
Этаж	6/9

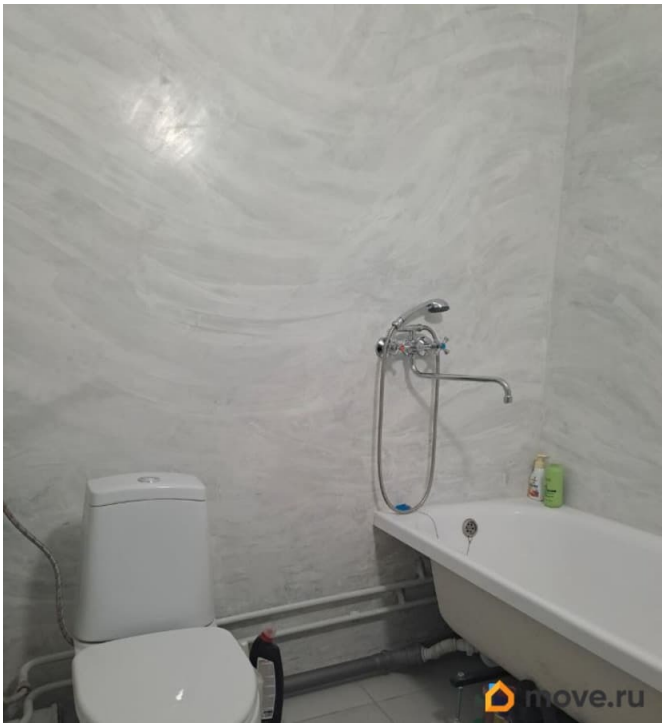

Детали объекта

Тип сделки	Продам
Раздел	Квартиры
Тип балкона	балкон и лоджия
Тип санузла	совмещенный
Вид из окна	на улицу
Ремонт	косметический
Покупка в ипотеку	

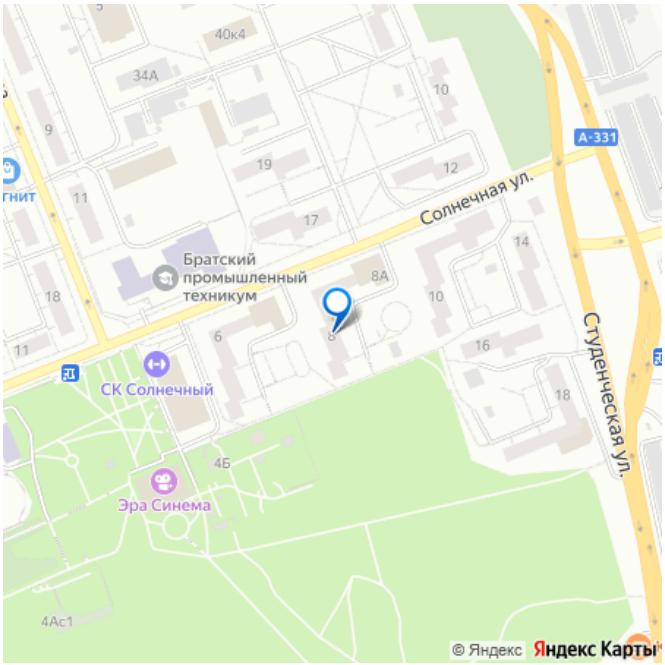

да

возможна ипотека, лифт, парковка

Описание

Продается уютная однокомнатная квартира с косметическим ремонтом на шестом этаже девятиэтажного панельного дома. Дом построен в 1984 году, что гарантирует надежность конструкции. Из окон открывается вид на улицу, добавляя свет и простор в помещение. Кухня площадью 7 квадратных метров позволяет комфортно готовить и принимать пищу. В квартире совмещенный санузел, оформленный в светлых тонах, что визуально увеличивает пространство. Во дворе дома расположена детская площадка, а также имеется открытая парковка. В подъезде установлен пассажирский лифт, обеспечивающий удобство перемещения. Квартира находится в районе с развитой инфраструктурой, что делает проживание здесь комфортным и удобным. Реальному покупателю разумный торг!

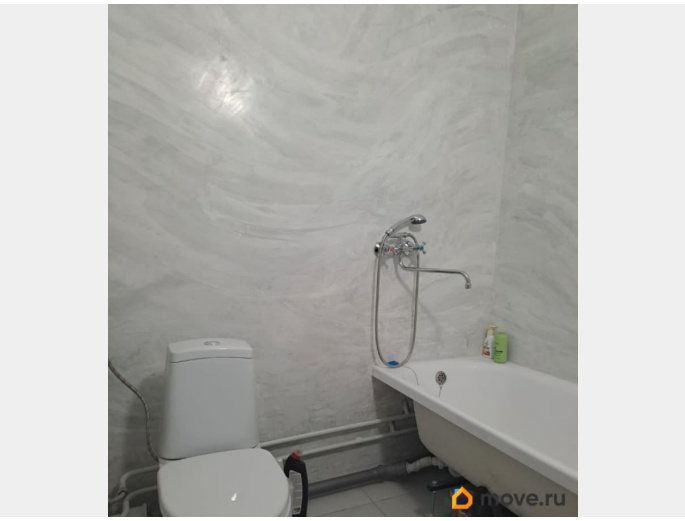

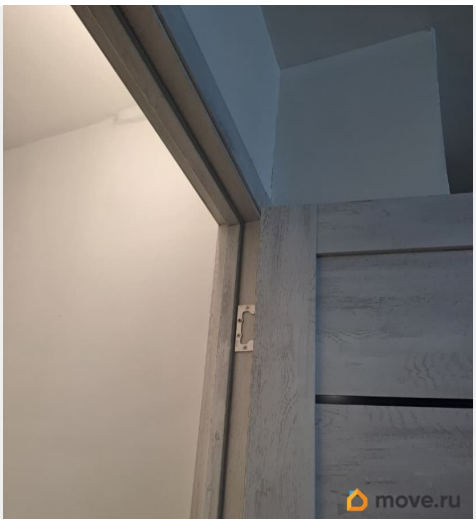
move.ru

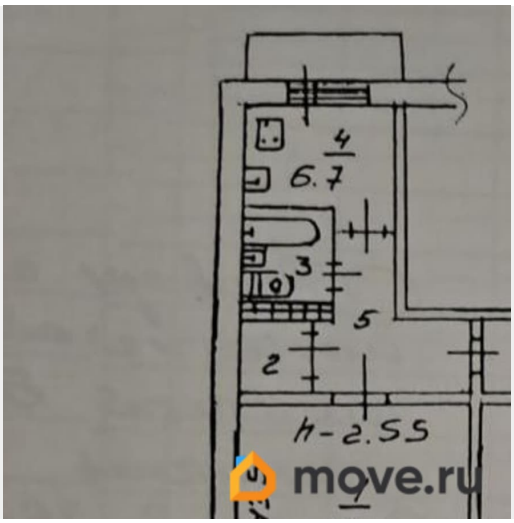
4
6.7
3
5
2
h-2.55
move.ru

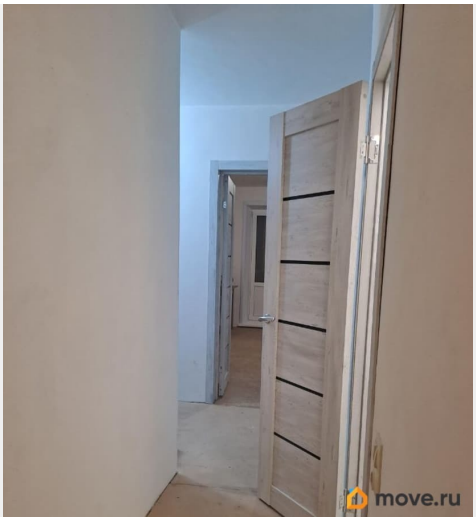
move.ru

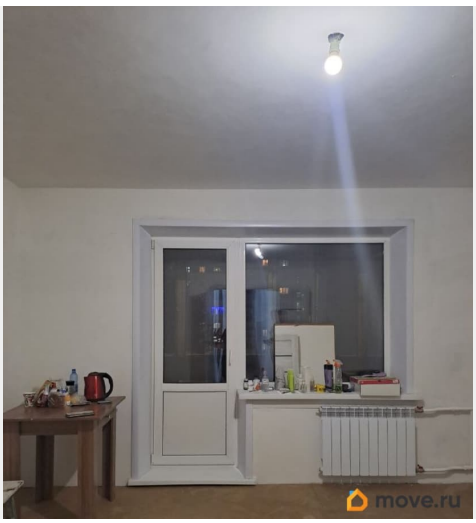
move.ru

move.ru

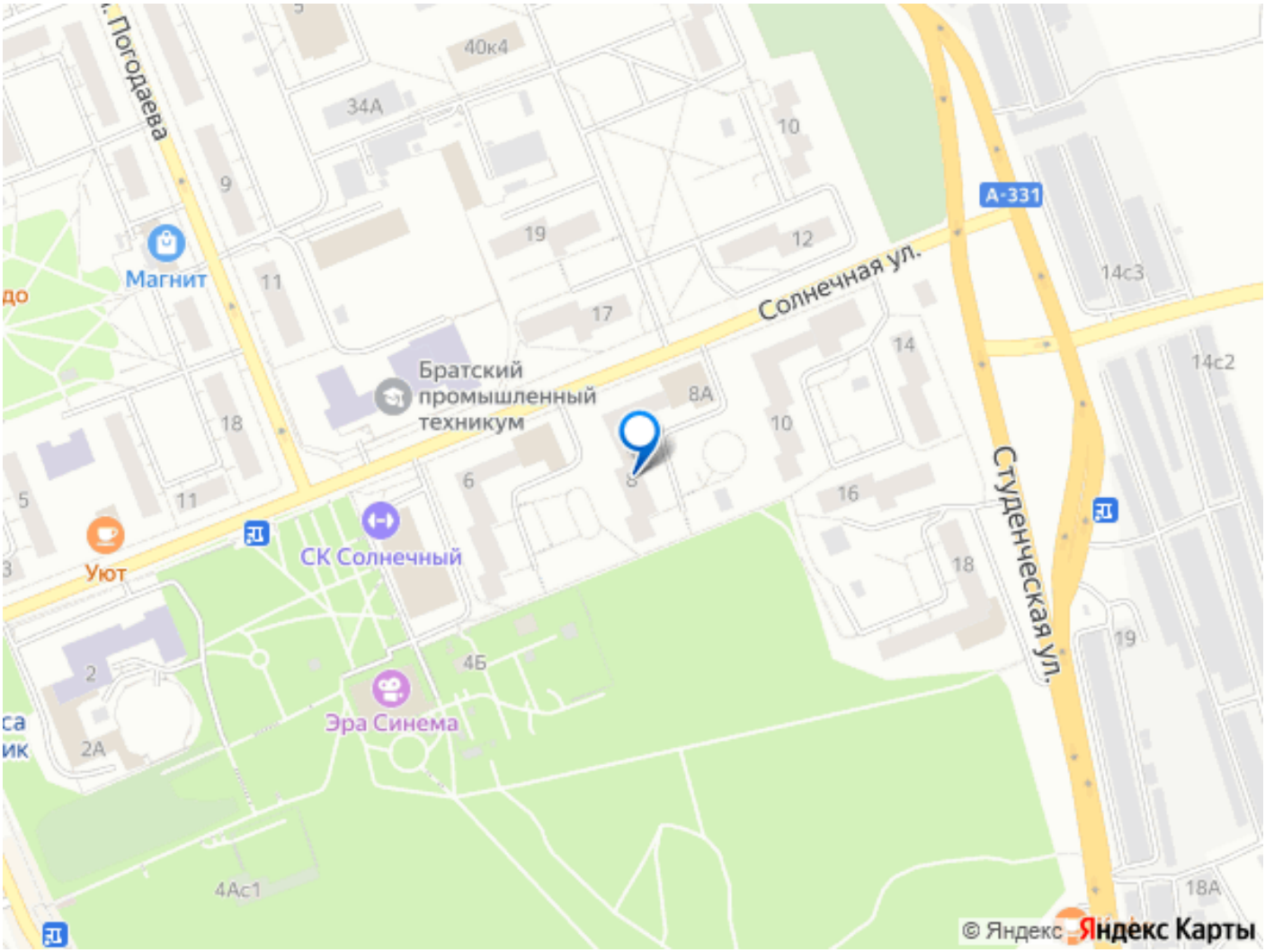

Move.ru - вся недвижимость России