move.ru
10 лет вместе

https://irkutsk.move.ru/objects/9290792985

Создано: 21.10.2025 в 14:19

Обновлено: 10.03.2026 в 07:13

Ольга Деева, Владис

79140005493

Иркутская область, Иркутск, улица Румянцева, 48

8 400 000 ₽

Иркутская область, Иркутск, улица Румянцева, 48

для заметок

Улица

улица Румянцева

Квартира

Количество комнат	1
Высота потолков	2.8 м
Жилая площадь	13 м^2
Площадь кухни	7 м^2
Общая площадь	34 м^2
Этаж	13/17

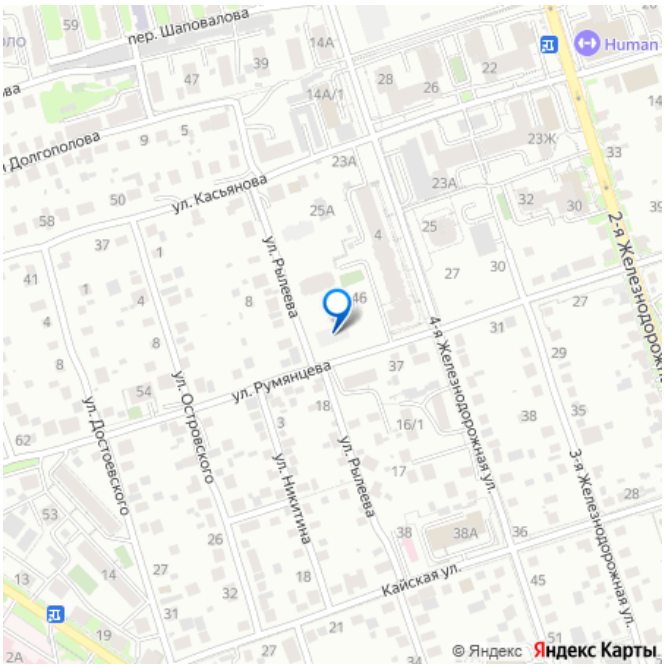

Детали объекта

Тип сделки	Продам
Раздел	Квартиры
Тип балкона	балкон
Тип санузла	

совмещенный

Вид из окна

на улицу

Ремонт

дизайнерский

Квартира в новостройке

да

Год сдачи

4 квартал 2022 г.

Покупка в ипотеку

да

возможна ипотека, лифт, парковка

Описание

Код объекта: 1867917. Квартира вашей мечты в современном жилом комплексе Иркутска! Расположенная по адресу улица Румянцева, 48, эта уютная и стильная 1-комнатная квартира идеально подойдёт как для молодых специалистов, так и для тех, кто ценит комфорт и качество. Построенная в 2022 году, квартира находится в 17-этажном кирпично-монолитном доме с железобетонными перекрытиями. Центральное отопление обеспечивает комфортное проживание в любое время года. В доме есть многоуровневая парковка и огороженная территория, что гарантирует безопасность и удобство. Дизайнерский ремонт, высокие потолки (2,8 м) и просторные комнаты (общая площадь 34 кв. м) создают атмосферу уюта и гармонии. Балкон — отличное место для отдыха и наслаждения видами на улицу и двор.

move.ru

move.ru

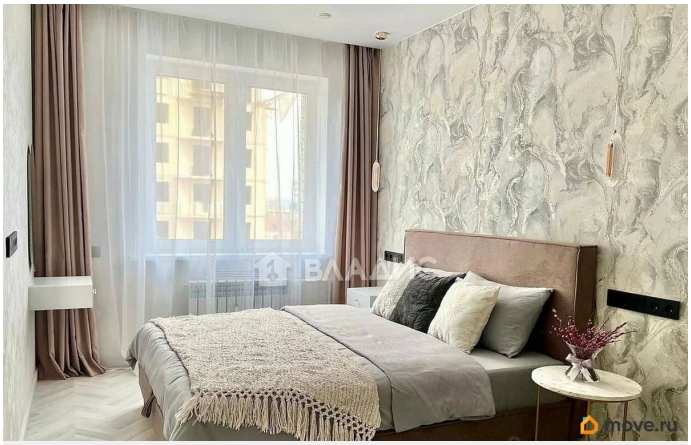
move.ru

move.ru

move.ru

move.ru

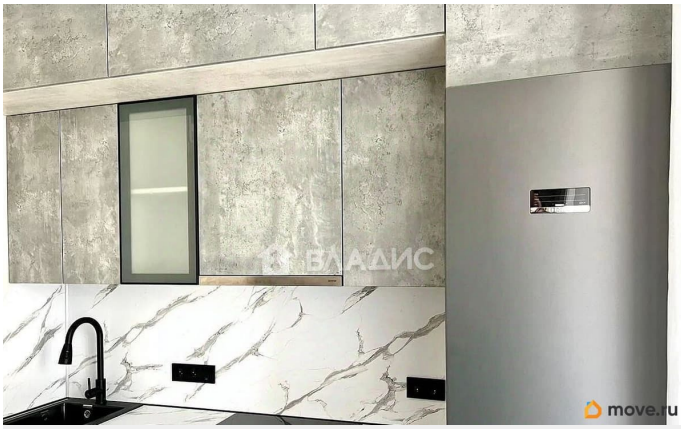
move.ru

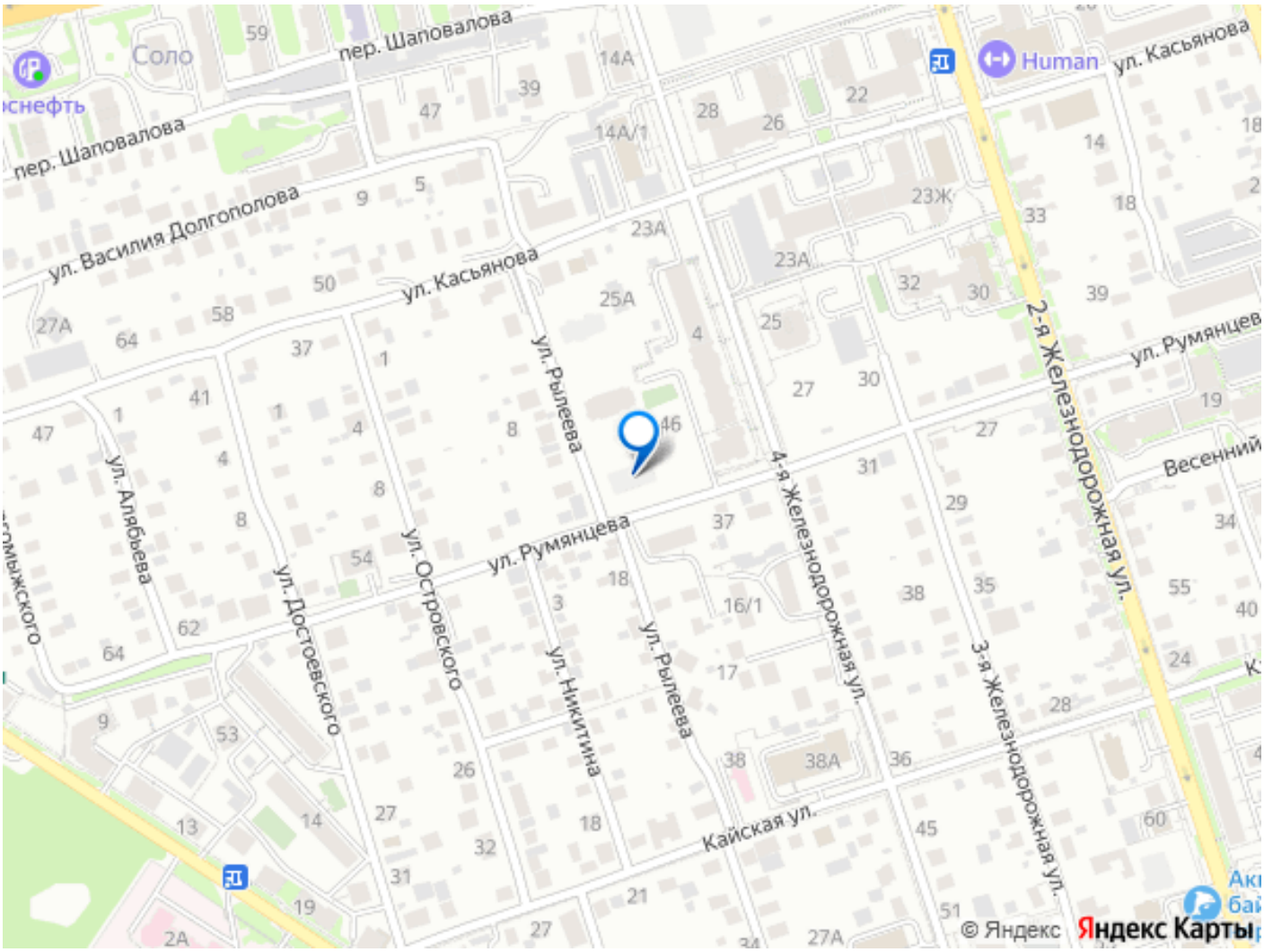

Move.ru - вся недвижимость России